

경인여자대학교

2026학년도 학사학위 전공심화과정
모집요강

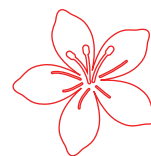

시선도 대학



WOMEN'S UNIVERSITY

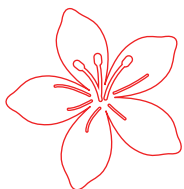

- ☑ 인천지역유일 보건의료계열 특화 대학
- ☑ 외국인 요양보호사 양성대학 지정
- ☑ 전국 여자대학교 취업률 1위(2021대학알리미 기준)
- ☑ 간호사 국가시험 합격률 100%(제64회 기준)

입학 홈페이지



더 큰 꿈을 키우는 학사학위 전공심화과정

학사학위 전공심화과정은
계속교육(Work to School, School to work)과
직무수행 능력을 향상시키고
실무와 연계된 직업심화 학습 교육 기회를 제공하여
전문기술인력을 양성하기 위한 교육제도로
4년제 일반 대학과 동등한 학사학위를 취득하는
과정입니다.

풍부한 장학금 혜택

- 우리대학 학생 1인당 연간 장학금 3,773.6천원
(수도권 여자대학 평균 3,476.7천원, 2024.03 대학정보공시)
- 입학부터 졸업까지 학사학위장학금 계속 지원
- 학사학위장학금은 타장학금과 합산하여 등록금 범위 내
학기별 최대 100만원 지원



※ 학사학위장학금 상세사항은 p.46 참조

지원자격

동일계열의 전문대학 또는 동등 이상의 학위과정을
졸업한 자



학사학위 전공심화과정 개설학과

간호학과, 국제통상학과, 디지털미디어디자인학과,
바이오환경학과, 보건의료행정학과, 세무회계학과,
식품영양학과, 영상방송학과, 유아교육학과,
항공서비스학과, 호텔관광학과



☎ 학사학위 관련문의: 032-540-0022

내 안의 가능성을 여는 열쇠

경인여자대학교



교육부

전문대학 혁신지원사업선정



고용노동부/한국산업인력공단

일학습병행사업 선정



교원양성기관 평가

우수등급 획득



전문대학기관평가 인증획득



취업은 NICE! 창업은 ACE!

70.2% 최근 3개년 평균 취업률

학사학위 전공심화과정 소개	02
입학생 특전	04
학사학위센터 소개	05
대학 비전	06
캠퍼스 소개	07
입학전형 모집요강	12
FAQ	22
간호학과	24
국제통상학과	26
디지털미디어디자인학과	28
바이오환경학과	30
보건의료행정학과	32
세무회계학과	34
식품영양학과	36
영상방송학과	38
유아교육학과	40
항공서비스학과	42
호텔관광학과	44
학사학위 전공심화과정 엿보기	46
오시는 길	47

경인여자대학교 에서 학사학위 취득을!



경인여자대학교 **특장점!**

01

4년제 편입, 이제 그만!

직장을 다니면서 학사학위 취득 가능
무시험 전형으로 4년제 대학과 동등한 학사학위 취득
본교 근로장학생으로 근무하며 학업 할 수 있는 기회

02

풍부한 장학 혜택! 매 학기 장학금지원

첫 학기 입학생 최대 100만원 등록금 지원
타장학금 합산하여 등록금 범위 내 최대 100만원 학기별 계속 지원
(직전학기 9학점 이상 이수, 매학기 성적평점 2.0이상)

※ 장학금 지급 방법 등 상세내용은 p.46 참조

03

해외어학연수, 해외봉사 등 글로벌 역량 확대

본교의 다양한 글로벌프로그램 및 리더십프로그램 참여 가능

04

좋은 일자리 취업을 위한 심화학습 강화

현장 실무형 교육 실현,
전공심화교육을 통한 실무역량 향상

05

졸업 후 대학원 진학가능!

일반 4년제 대학 졸업과 동등한 학사학위 취득으로 대학원 진학 가능
경인여대와 인하대학교 MOU체결로 인하대학교 대학원 진학 시
매학기 30%~40% 장학금 특전

학사학위센터

본관 1층 교무처 내 (032-540-0022)



학사학위 센터장 인사말

학사학위 과정은 산업현장실무를 연계한 전공심화학습으로 전공 이론과 실무실습을 더욱 심도 있게 교육하고 있습니다.
2년 또는 1년의 교육과정을 통해 4년제 대학졸업과 동등한 학사학위를 취득할 수 있어 다양한 취업기회를 확대하고 대학원진학도 가능합니다.
경인여대 학사학위센터는 학생을 위한 최선의 노력으로 여러분의 꿈을 지원합니다.

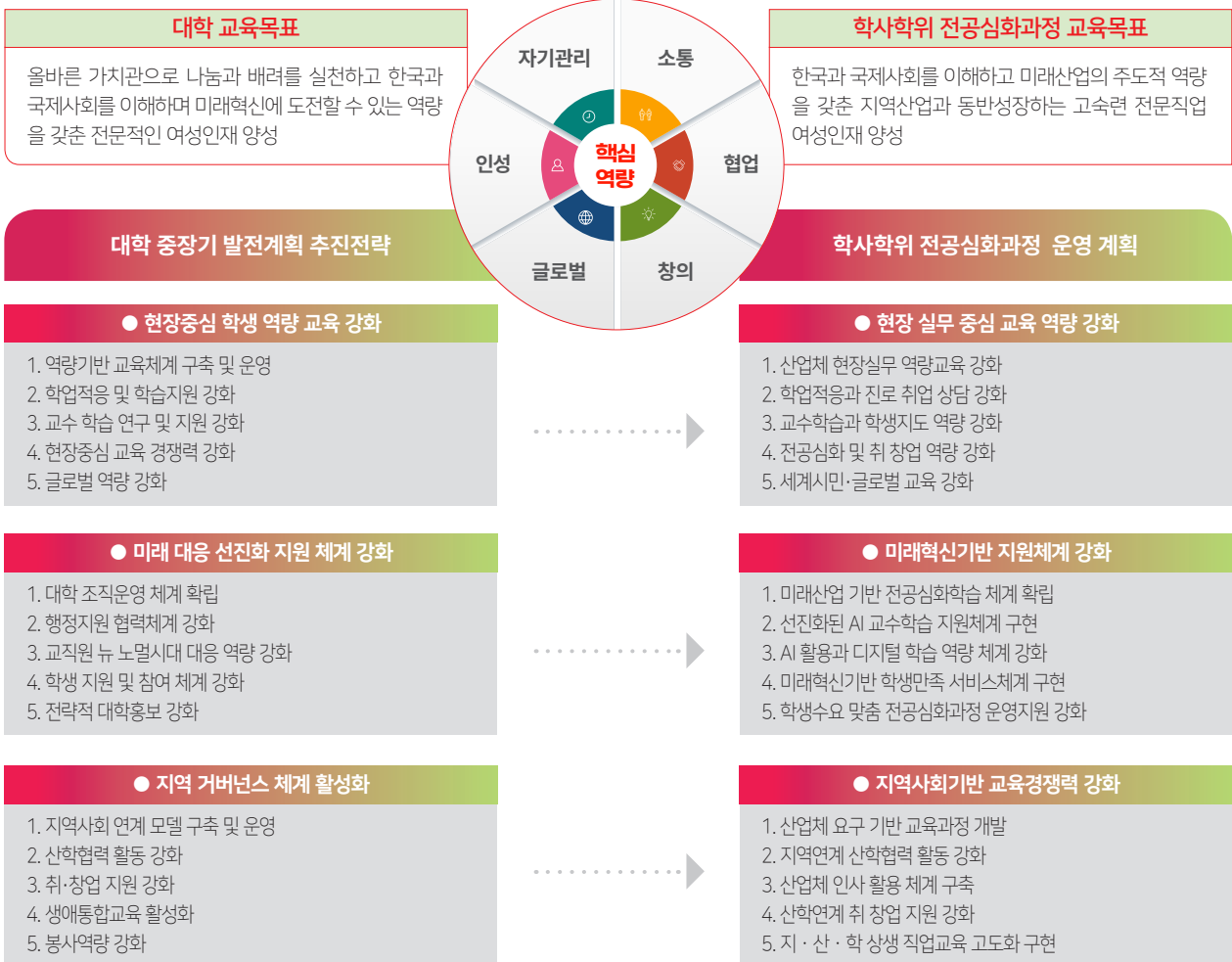

KIWU VISION 2026

경인여자대학교

사명

경인여자대학교는 정의·사랑·진리·창조라는
기독교 정신에 입각하여, 경천애인(敬天愛人)을 건학이념으로
우리사회에 꼭 필요한 여성인재를 양성해왔습니다.
참다운 인성과 최고의 역량을 갖춘 여성인재육성을 위해
경인여자대학교는 오늘도 혁신에 혁신을 더하고 있습니다.

교육목표

참된 지식과 인간존중의 가치관을 품고,
미래 혁신에 도전하는 글로벌 전문직업 여성인재 양성

비전

*Knowledge, Innovation
and World-class University*

인재상

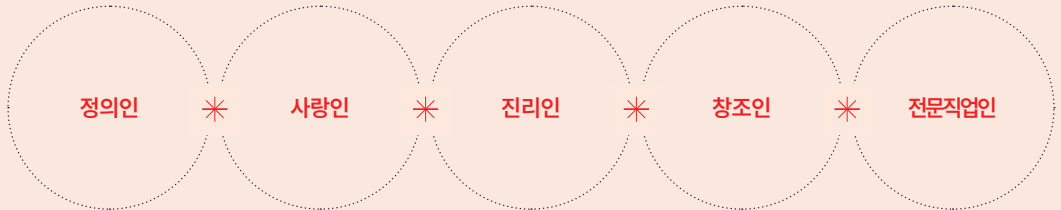

핵심역량

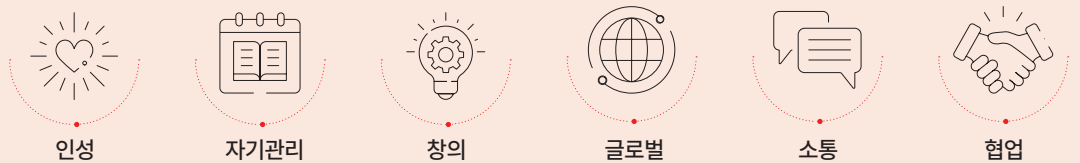

발전계획 추진전략

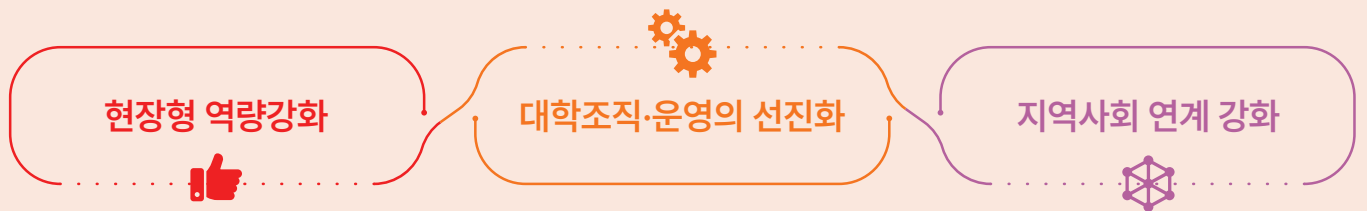

혁신과 성장으로 미래를 여는 경인여대



AI 선도대학, 다시 뛰는 경인

“AI가 아니라, AI를 활용할 줄 아는 사람이
AI를 활용하지 못하는 사람의 일자리를 대체할 것”
학생들에게 AI를 잘 활용하는 능력을 키워줄 것입니다.



‘ESG교육경영 선포’로 앞서 가는 경인여대

경인여자대학교는 고등교육기관으로서 사회적 책임을
충실히 이행하고, 지속가능한 대학경영을 실천하기 위하여
ESG 교육경영을 추진해 나갈 것입니다.



본교 2.7배 규모의 SG (Smart&Green) 캠퍼스 조성

경인여자대학교와 나란히 인접한 SG캠퍼스는
2026년 완공되는 행복기숙사를 시작으로
글로벌 스마트관 등을 신축하여
보다 나은 교육환경을 제공할 예정입니다.

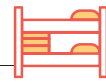

2026년 학생 기숙사 완공 예정

경인여자대학교는 2026년 하반기 미래지향적이고
친환경적인 행복기숙사를 새롭게 개관할 예정입니다.

장거리 통학으로 힘들었던 학생들의 부담을
덜어줄 수 있게 되었습니다.

238실(1인실 96실, 2인실 139실, 장애인 2인실 3실)
약 380명 수용예정



글로벌 취업 프로그램 및 리더십 프로그램

세계로 뻗어가는 경인여대 재학생!

글로벌현장학습(자체)

일본 14명, 호주 2명

글로벌현장학습(전교협)

캐나다 4명, 미국 2명
대만 2명

직무어학연수

필리핀 18명

취업연계 직무연수

호주 7명, UAE 3명

해외기업탐방

태국 15명

해외전공연수

일본 20명, 말레이시아 10명

교환학생(TVET)

말레이시아 5명
인도네시아 4명

교환학생

일본 2명

해외봉사

몽골 35명, 베트남 44명
캄보디아 19명, 태국 20명
인도네시아 20명



대학 평가 인증 현황



3주기 전문대학
기관평가 인증 획득(5년)



대학기본역량진단 결과
일반재정 지원대학 선정



일학습병행
KOREA DUAL PROGRAM
일학습병행
공동훈련센터 지정



대한민국 교육기부진로
체험기관 인증



시민라이프칼리지
인천시민대학
인천시민대학 시민라이프칼리지
가족시민캠퍼스 지정

학과 평가 인증 현황



간호교육인증평가
인증 획득
간호학과



교원양성기관 평가
우수 등급 획득
간호학과, 유아교육학과



동물보건사
양성기관 평가 인증
반려동물보건학과



보건의료
정보관리교육 인증
보건의료행정학과

든든한 학생지원제도

경인여자대학교는 재학생이 학비 걱정 없이 공부에 전념할 수 있도록 부모의 마음으로 학생들을 지원합니다.
교내외 장학금, 국가장학금 등 다양한 장학제도 혜택을 학생들이 누릴 수 있도록 노력하고 있습니다.



학생 1인당 연간 장학금

3,773.6천원

경인여자대학교

(2024.08 대학정보공시)

3,486.1천원

수도권 여자대학교 평균

경인여자대학교 교내 장학금 안내

경인여자대학교와 함께 너의 꿈을 '키우'자!

재학생의 교육비 부담을 덜어주고 학업에 전념할 수 있도록 부모의 마음으로 학생들을 지원하고 있으며, 경인여자대학교 재학생들은 학생 1인당 연간 평균 377만원의 장학금을 수혜 받고 있습니다. (2024.03. 대학알리미 정보공시 기준)

신입생 장학금

경인여자대학교에 입학한 신입생 중 성적이 우수한 학생에게 지급되는 장학금입니다.

장학명 신입생장학



성적 장학금

품행이 단정하고 타의 모범이 되는 학생으로서 성적이 우수한 학생에게 지급되는 장학금입니다.

장학명 성적우수장학, 성적향상장학



근로 장학금

대학 내·외 근로지에서 행정 등 관련 업무지원하며 학생에게 지급되는 장학금입니다.

장학명 경인인턴십장학, 국가근로장학



가계곤란 장학금

경제적인 어려움을 겪고 있는 재학생의 등록금 부담 완화 등을 위해 지급되는 장학금입니다.

장학명 복지장학, 나눔장학, 정길수장학, 재해장학



봉사 장학금

총학생회 등 학생 자치기구 및 기타 학생자치기구에서 활동하는 학생에게 지급되는 장학금입니다.

장학명 봉사장학(학생 자치기구 관련 부서장 추천, 총무과대표, 과대표, 선거관리위원회, 졸업준비위원회, 기숙사 학생장)



그 외 기타장학금

그 외 각 분야에 해당되는 내용으로 재학생에게 지급되는 장학금입니다.

장학명 학사학위전공심화장학, 보훈장학, 새터민장학, 다문화가정장학, 교직원가족장학, 글로벌장학, 공동운영생장학, 가족장학, 만학도장학, 인증평가장학, 장애학생장학, 경인인재육성장학, 교육지표장학



참고사항

- 2025학년도 교내장학금 기준
- 장학예산 및 지급 금액은 매년 변동될 수 있음
- 교내 장학금은 타 장학금(국가장학금 포함)과 합산하여 최대 등록금 범위 내에서 지급가능
- 교내장학금과 국가장학금을 동시에 등록금 감면받는 경우 국가장학금이 우선 감면됨



경인여대는

미래가치를 창조하는 창의대학

경인여대 캠퍼스는 봄, 여름, 가을, 겨울 계절마다
다른 색과 향기로 화려하게 변신합니다.
4계절 아름다운 캠퍼스는 학생들이 배우고,
성장하는데 가장 필요한 최고의 시설을 품고 있습니다.
학생들의 잠재력과 창조성이 커지는 경인여대 캠퍼스를 소개합니다.

**Creative
University**



경인여대는

Study · Life · Balance 힐링대학

경인여대 스포토피아관은
학생들의 건강을 책임집니다.
다양한 스포츠 시설은 공부로
지친 몸의 활력을 불어 넣습니다.

**Healing
University**





경인여대는

소통하는 공감대학

경인여대 20주년 기념관은 학생들의 소통의 공간입니다. 시와 자연이 자유롭게 소통하는 북카페 '아크룸', 컨벤션 홀에서 진행되는 다양한 행사들은 학생들의 마음을 치유합니다.



Sympathizing
University



2026학년도 산업체경력없는 학사학위 전공심화과정 모집 요강

1 학사학위 전공심화과정 제도 안내

- 전문대학 졸업생의 직무수행능력을 향상시키고 계속교육의 기회를 제공하여 실무와 연계된 전공심화교육으로 이론과 실무능력을 갖춘 전문기술인력을 양성하기 위한 교육제도입니다.
- 학사학위 취득을 원하는 전문대학 졸업자들이 전문대학에 개설된 전공심화과정에 입학하여 2년 과정 54학점 또는 1년 과정 18학점 이상을 이수하면 4년제 일반대학과 동등한 학사학위를 받을 수 있습니다.

2 학사학위 전공심화과정(산업체 경력없는)

구분	내용																							
설치·운영근거	• 고등교육법 제49조 및 제50조의 2 · 시행령 제58조의 2																							
목적	Work-to-School(일터에서 학교로)를 통해 직업심화교육으로 이론과 실무능력을 갖춘 전문기술 인력을 양성함																							
입학자격	<p>① 1년제 (4학년과정) - 전문대학 3년제 졸업자 / 4년제 대학 졸업자 또는 3학년 이상 수료자</p> <p>② 2년제 (3·4학년과정) - 전문대학 2년제 졸업자 / 4년제 대학 졸업자 또는 2학년 이상 수료자</p> <p>* 유의사항</p> <table border="1"> <thead> <tr> <th rowspan="2">구분</th> <th colspan="2">전문대학 졸업자</th> <th colspan="3">4년제 대학교 수료 또는 졸업자</th> </tr> <tr> <th>2년제</th> <th>3년제</th> <th>2학년 수료</th> <th>3학년 이상 수료</th> <th>졸업자</th> </tr> </thead> <tbody> <tr> <td>학사학위 1년 과정</td> <td>지원불가</td> <td>지원가능</td> <td>지원불가</td> <td>지원가능</td> <td>지원가능</td> </tr> <tr> <td>학사학위 2년 과정</td> <td>지원가능</td> <td>지원가능</td> <td>지원가능</td> <td>지원가능</td> <td>지원가능</td> </tr> </tbody> </table>	구분	전문대학 졸업자		4년제 대학교 수료 또는 졸업자			2년제	3년제	2학년 수료	3학년 이상 수료	졸업자	학사학위 1년 과정	지원불가	지원가능	지원불가	지원가능	지원가능	학사학위 2년 과정	지원가능	지원가능	지원가능	지원가능	지원가능
구분	전문대학 졸업자		4년제 대학교 수료 또는 졸업자																					
	2년제	3년제	2학년 수료	3학년 이상 수료	졸업자																			
학사학위 1년 과정	지원불가	지원가능	지원불가	지원가능	지원가능																			
학사학위 2년 과정	지원가능	지원가능	지원가능	지원가능	지원가능																			
학업경로	전문대학 졸업 → 전공심화과정 이수(1년/2년) → 4년제 학사학위 취득(총장명의)																							

경인여자대학교 학사학위 전공심화과정 입학



2년제(3,4학년 과정)

- 전문대학(2년제) 졸업
- 4년제 대학 졸업자 또는 2학년 이상 수료자
- 학사학위 전공심화과정 (2년 과정 54학점 이상 이수)



1년제(4학년 과정)

- 전문대학(3년제) 졸업
- 4년제 대학 졸업자 또는 3학년 이상 수료자
- 학사학위 전공심화과정 (1년 과정 18학점 이상 이수)



전공지식 향상



4년제 학사학위 취득



대학원 진학가능

※ 전문대학을 졸업한 자 또는 이와 동등 이상의 학력이 있다고 인정되는 자로서, 고등교육법 제50조의2 제4항에 따른 전공심화과정을 설치한 대학의 해당학과 또는 교육부장관이 정하는 관련학과를 졸업한 자로 한다.

3 모집학과 및 모집 인원

전형구분 학과명	주/야간	수업 연한	일반전형 (인가내)	외국인전형 (인가외)	학위
간호학과	야간	1년	15		간호학사
국제통상학과	주간	2년	12	◆	경영학사
디지털미디어디자인학과★	주간	1년	25		디자인학사
바이오환경학과	야간	2년	12		공 학 사
보건의료행정학과★	주간	1년	25		보건학사
세무회계학과	야간	2년	12		회계학사
식품영양학과	야간	1년	12	◆	이 학 사
영상방송학과	주간	1년	30		공 학 사
유아교육학과	야간	1년	88		교육학사
항공서비스학과	주간	2년	18	◆	관광학사
호텔관광학과	주간	2년	12	◆	관광학사
합계			261	제한없음	

- * "◆" 표시 학과는 외국인전형(인가외)을 실시하며, 모집인원 제한없음
- * ★ 표시 학과는 별도 전형 있음 : 디지털미디어디자인학과(포트폴리오), 보건의료행정학과(학업계획서)
- * 모집단위(학과)별 지원인원이 10명 이하의 경우 개설하지 않을 수 있음

4 전형 일정

구 분	일 정	비 고
원서접수	2025.12.01(월)~2026.01.14(수)	인터넷, 등기우편, 학교방문 접수
서류 제출	2025.12.01(월)~2026.01.14(수)	공통서류 : 성적/졸업(예정) 증명서 전형별 제출서류 확인
합격자 발표	2026.02.02(월)	입학홈페이지에서 본인 직접 확인
합격자 등록	2026.02.03(화)~2026.02.05(목)	
합격자 추가서류 제출	2026.02.13(금)	졸업(수료)예정증명서 제출에 한함
충원 및 추가 모집	2026.02.06(금)~2026.02.27(금)	모집정원 결원 발생시 입학홈페이지에 별도 공지

* 상기 일정은 추후 변경될 수 있으므로 원서접수 마감 후 입학홈페이지에서 확인 요망

5 외국인전형(인가외) 전형 접수 방법

구 분	내 용
대상 학과	국제통상학과, 식품영양학과, 항공서비스학과, 호텔관광학과
서류 접수	방문 접수만 가능하며, 지원자격 및 제출서류 상세사항 반드시 확인
면접 일정	면접 일시 및 장소는 개별 통보
접수처 및 문의	국제교류원 국제교육팀(스포토피아관 1층), 032-540-0403
안내 사항	기한 내 서류 미제출 및 미구비시 불합격 처리 * 면접 결시자 및 불합격 판정자는 입학불허함

2026학년도 산업체경력없는 학사학위 전공심화과정 모집 요강

6 기타 전형 접수 방법

구분	포트폴리오 제출	학업계획서 제출
대상 학과	디지털미디어디자인학과	보건의료행정학과
제출 내용	<ul style="list-style-type: none"> 디지털미디어 디자인 업무 시 필요한 디자인 역량, 전문성 및 전공에 관한 이해도 등의 평가를 위한 5점의 디자인 결과물 (*팀작업 결과물 제외) 	<ul style="list-style-type: none"> 전공 이해도, 학업 수행 역량 및 진로 계획 등을 종합적으로 제시한 학업계획서 학업계획서 양식 다운 : [별표 2] 참조 학사학위센터 홈페이지 공지사항에서 다운로드
PDF파일명	포트폴리오(수험번호, 이름)	학업계획서(수험번호, 이름)
제출 기간	2025.12.01(월)~2026.01.14(수)	
제출 방법	<ul style="list-style-type: none"> 메일(apply@kiwu.ac.kr)로 pdf 파일 제출 : 파일명에 반드시 이름 포함 제출시 이메일 내용에 이름, 생년월일, 연락처를 반드시 기재 	
안 내	<ul style="list-style-type: none"> 포트폴리오/학업계획서 미제출 시 불합격은 아니며, 해당 영역 점수만 부여되지 않음 	

7 접수 방법 및 전형료

구분	내용	
지원 범위	우리 대학에 복수지원 불가 : 1인 1개 학과만 지원가능(2개 원서 제출 불가)	
전형료	없음	
제출 서류	<ul style="list-style-type: none"> 서류는 반드시 원본 제출, 원서접수 시작일 이후 발급한 서류만 인정 증명서 발급 시 진위여부 확인이 가능한 것만 인정 합격자 중 예정증명서 제출자 추가 제출 : 출신 대학 졸업/수료 증명서 1부 	
접수 및 제출 방법	방문	본관 1층 교무처 내 학사학위센터 평일(주말 및 공휴일 제외) 09:00~15:00 ※사전 전화 문의(032-540-0022) 후 방문 접수 요망
	인터넷	<ul style="list-style-type: none"> 입학홈페이지 ⇒ 원서접수 바로가기 ⇒ 4년제 학사학위 원서접수(진학사) - 진학사(www.jinhakapply.com) 마감일 24:00 이전 까지 - 인터넷 접수 수수료 : 5,000원
	등기 우편	<ul style="list-style-type: none"> 제출서류는 별도 등기우편 발송 : 마감일 소인분까지 인정 인터넷 접수 후 우편발송표지 출력하여 부착하고 발송 요망
서류 도착 확인	입학홈페이지 ⇒ 조회서비스 바로가기 ⇒ 원서접수 및 서류도착 확인	
접수처 및 문의	<ul style="list-style-type: none"> (우) 21041 인천광역시 계양구 계양산로63 경인여자대학교 학사학위센터 학사학위과정 입학 문의 : 032-540-0022 	
안내 사항	<ul style="list-style-type: none"> 본교 졸업(예정자) : 전산자료 정보제공 동의자는 졸업/성적 증명서 제출 불필요 예정증명서 제출자의 최종 학력여부가 확인되지 않을 경우 합격이 취소됨 	

8 지원 자격

※ 동일계열 관련학과 [별표 2] 참조

수업 연한	해당학과	지원 자격	전문대학 졸업(예정)자		4년제 대학교 수료(예정) 또는 졸업(예정)자		
			2년제	3년제	2학년 수료	3학년 이상 수료	졸업자
1년	간호학과 디지털미디어디자인학과 보건의료행정학과 식품영양학과 영상방송학과 유아교육학과	①+② 모두 충족 ① 전문대학 동일계열 관련학과 3년제 이상 ② 졸업(졸업예정자 포함)한 자 및 이와 동등 이상의 학력이 있다고 인정되는 자	지원불가	지원가능	지원불가	지원가능	지원가능
2년	국제통상학과 바이오환경학과 세무회계학과 항공서비스학과 호텔관광학과	①+② 모두 충족 ① 전문대학 동일계열 관련학과 2년제 이상 ② 졸업(졸업예정자 포함)한 자 및 이와 동등 이상의 학력이 있다고 인정되는 자	지원가능	지원가능	지원가능	지원가능	지원가능

9 전형 방법

1. 성적 반영 비율 및 접수

전형 구분	해당 학과	성적 반영 방법
일반전형 (인가내)	간호학과, 국제통상학과 바이오환경학과, 세무회계학과 식품영양학과, 영상방송학과 유아교육학과, 항공서비스학과, 호텔관광학과	전 학년 평점평균 100%(1,000점)
	디지털미디어디자인학과	포트폴리오 50%(500점) + 전학년 평점평균 50%(500점)
	보건의료행정학과	학업계획서 30%(300점) + 전학년 평점평균 70%(700점)
외국인전형 (인가외)	국제통상학과, 식품영양학과 항공서비스학과, 호텔관광학과	면접 100%

2. 세부 성적 반영 기준

구분	내용
공통사항	<ul style="list-style-type: none"> 모집단위별 성적순으로 선발 서류 미제출자 또는 결격 사유가 발생한 경우 성적과 관계없이 불합격 처리함 성적증명서에 반드시 총평점평균, 총평점만점, 총점백분율(총 백분율, 총백점 환산점수)이 기재되어야 함
2개 대학이상 전적대학 성적 이수자	<ul style="list-style-type: none"> 성적증명서에 2개 대학 이상 전적대학 성적이 있는 경우 : 모든 성적증명서 제출 성적 처리 : 각각 전적대학 총 취득학점의 총 평점평균을 합산 평균하여 반영
기타 성적처리	<ul style="list-style-type: none"> 4.5 만점 기준이 아닐 경우 4.5 만점으로 환산 후 적용함 외국대학 출신으로 성적표기 방법이 다를 경우 우리 대학에서 정한 방법으로 환산함 외국인전형(인가외) 전형 면접 결시자 및 불합격 판정자 : 입학 불허함 포트폴리오, 학업계획서 미제출자 : 불합격은 아니며, 해당영역 점수만 부여되지 않음
동점자 처리 기준	<ul style="list-style-type: none"> 1순위 : 총 취득학점이 많은 자 2순위 : 최종학기 평점평균 상위자 <ul style="list-style-type: none"> - 평점평균이 있는 정규학기만 인정(예 : 계절학기는 제외) - 최종 학기 성적이 'P'인 경우 직전학기 평점평균으로 인정 3순위 : 총점백분율(총 백분율, 총백점 환산점수) 상위자 <ul style="list-style-type: none"> - 100점기준으로 취득한 점수의 평균

※ 그 외 명시되지 않은 사항은 대학 학사학위 전공심화과정 운영위원회의 심의를 거쳐 시행

2026학년도 산업체경력없는 학사학위 전공심화과정 모집 요강

10 제출 서류

1. 일반전형(인가내) 제출서류

수업 연한	해당 학과	제출 서류
1년	간호학과, 디지털미디어디자인학과 보건의료행정학과, 식품영양학과 영상방송학과, 유아교육학과	① 입학원서 1부 ② 졸업(예정)증명서 또는 수료(예정)증명서 1부 ③ 성적증명서 1부 * 본교 졸업(예정)자 중 전산자료(학적, 성적) 정보제공 동의자는 증명서 제출 불필요
2년	국제통상학과, 바이오환경학과 세무회계학과, 항공서비스학과, 호텔관광학과	
추가 서류	디지털미디어디자인학과	포트폴리오
	보건의료행정학과	학업계획서 : [별표 2] 참조 학사학위센터 홈페이지 공지사항에서 다운로드
기타 사항	· 평생교육법에 적용되는 각종 학교는 국가평생교육진흥원에서 발급 받은 서류(학위수여(예정)증명서 및 성적증명서)를 제출하여야 함	

2. 외국인전형(인가외) 제출서류

구분	지원 자격	제출 서류
외국인	<ul style="list-style-type: none"> 대한민국의 국적을 가지지 아니한 자 부모가 모두 외국인이거나 혹은 외국에서 초·중등교육에 상응하는 교육과정을 전부 이수한 외국인 전문대학을 졸업한 자와 동등한 학력이 있는 것으로 인정되는 자 * 상기 각 호의 자격에 모두 해당하는 자 	<ul style="list-style-type: none"> ① 입학원서 1부 ② 국내외 졸업(예정)증명서 또는 수료(예정)증명서 1부 ③ 성적증명서 1부 * 본교 졸업(예정)자 중 전산자료(학적, 성적) 정보제공 동의자는 증명서 제출 불필요 ④ 어학 능력 증빙 서류 : 아래 조건 중1개 이상 해당자 <ul style="list-style-type: none"> - 한국어능력시험(TOPIK) 3급 이상 소지자 - 사회통합프로그램 3단계 이수 이상 또는 사전평가 4단계 이상 배정 자 - 상기 외 면접전형에서 한국어구사능력을 충분히 갖추어 학업수행에 지장이 없다고 판단되는 자 ⑤ 여권 사본(본인) ⑥ 외국인등록증 앞, 뒷면 사본(소지자에 한함) ⑦ 통장사본(합격시 장학금 지급으로 사용예정)
기타사항	<ol style="list-style-type: none"> 1. 졸업 시까지 토픽 3급에 상응하는 언어자격을 갖추지 못할 경우 졸업탈락 할 수 있음 2. 어학능력시험 성적증명서는 서류 제출 마감일 기준 유효기간 내만 인정 3. 제출 서류 위변조, 서류 미제출, 면접 결석, 미입국 등의 경우 합격취소를 취소함 4. 출신국가별 별도의 서류를 추가로 요구할 수 있음 	

3. 국외서류 제출 방법

- 아포스티유/영사확인 후 반드시 영어 또는 한국어로 번역 공증하여 제출
- 아래 해당 국가 출신 국민 또는 해당 국가 소재 대학 등에서 학위를 취득한 자의 경우
아래 ㉠, ㉡ 중 하나의 서류를 선택하여 제출 (교육부에서 인정하는 재외/한국학교는 불필요)
- ㉠ 아포스티유 (Apostille) 확인을 받은 학위(학력) 등 입증서류 : 아포스티유(Apostille) 협약국가 한함
- ㉡ 출신학교가 속한 국가 주재 한국영사 또는 주한 공관 영사확인을 받은 학위 등 입증서류
- 중국의 경우 학위증명 : 중국교육부 운영 학력·학위인증센터 발행 학위 등 인정보고서 (중국 내 학력·학위 취득자에 한함) 제출

4. 제출 서류 유의 사항

1. 모든 서류는 원본 제출을 원칙으로 함
2. 제출서류는 원서접수 시작일 이후 발급한 서류만 인정함
3. 제출서류 미제출 또는 미비된 경우에는 입학사정에서 제외되어 불합격 처리함
4. 외국인전형(인가외) 제출서류는 방문접수만 가능
5. 본교 졸업(예정)자 중 전산자료(학적, 성적) 정보제공 동의자는 증명서 제출 불필요
6. 예증증명서 제출자는 추가로 서류를 제출하여야 하며, 최종 졸업/수료 여부가 확인되지 않는 경우에 합격을 취소함
7. 제출서류만으로 지원자격 확인이 불가능한 경우 추가서류 제출을 요구할 수 있음

11 합격자 발표 및 등록 방법

구분	내용
합격자 발표	2026.02.02.(월)
등록 기간	2026.02.03(화)~2026.02.05(목)
등록 방법	<ul style="list-style-type: none"> • 등록금 고지서 : 입학홈페이지에서 직접 본인이 직접 확인 및 출력 • 등록금 고지서의 내용(등록 기간, 계좌)을 확인하여 기간 내 반드시 등록해야 함
안내 사항	<ul style="list-style-type: none"> • 지정한 등록마감일까지 등록을 하지 않으면 합격을 취소함

12 추가 모집 및 충원 안내

구분	내용
추가 모집	<ul style="list-style-type: none"> • 모집 시기 : 모집 인원 미달 시 • 공고 방법 : 본교 입학홈페이지에 공고(모집 학과, 모집인원, 모집 기간 등) • 접수 방법 : 인터넷, 학교 직접 방문(사전 문의 요망)
충원 모집	<ul style="list-style-type: none"> • 미등록으로 결원 발생 시 예비순위에 따라 전화 개별 통보 - 입학원서에 기재한 연락처로 5회 이상 합격통보가 되지 아니할 경우 미등록 충원대상에서 제외하며 다음 순위로 충원 - 미등록 충원 추가 합격 통보시 등록포기 의사를 밝힌 경우, 입학 허가가 취소되며 반복할 수 없음 (본인에게 연락이 안 될 경우에는 가족에게 연락하여 등록 의사를 확인하며 반복할 수 없음)
합격자 발표 및 등록 방법	<ul style="list-style-type: none"> • 합격자 발표 및 등록 안내 : 개별 통보 • 합격증, 등록금 고지서 : 입학홈페이지에서 직접 확인 및 출력 • 등록금 고지서의 내용(등록 기간, 계좌)을 확인하여 기간 내 반드시 등록해야 함
안내 사항	<ul style="list-style-type: none"> • 전화 개별 통보하므로 이 기간 중에는 연락이 가능하도록 항상 대기하여야 함 (반드시 휴대폰 지참, 해외로 부재 시 로밍 바람)

2026학년도 산업체경력없는 학사학위 전공심화과정 모집 요강

13 등록 포기 및 환불 안내

1. 본교 입학홈페이지를 통해 신청(토, 일요일 및 공휴일은 반환 신청을 받지 않음)

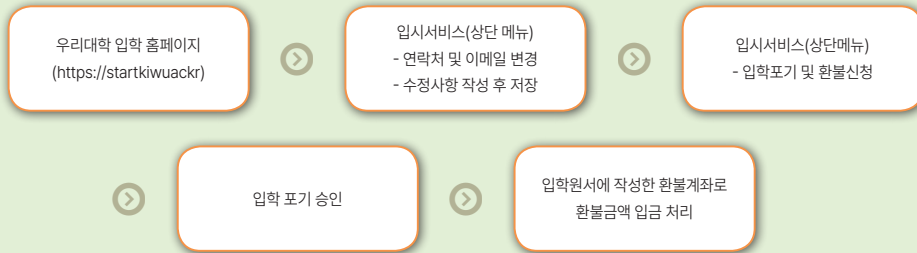

2. 입학포기 신청 기한 이후에는 자퇴 처리로 진행(입학 포기 신청 기한 추후 별도 안내)

3. 자퇴처리에 따른 등록금 반환은 '대학 등록금 관한 규칙'에 의거하여 환불 진행

반환사유 발생일	반환금액
학기 개시일부터 30일	등록금의 6분의 5 해당액
학기 개시일에서 30일이 지난 날부터 60일까지	등록금의 3분의 2 해당액
학기 개시일에서 60일이 지난 날부터 90일까지	등록금의 2분의 1 해당액
학기 개시일에서 90일이 지난 날부터	반환하지 아니함

4. 기타서비스 지원

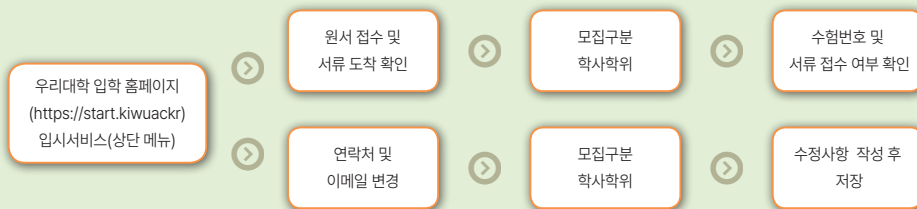

14 지원자 유의 사항

1. 사정방법 등 본 대학 모집요강에 구체적으로 명시되지 않은 사항은 본 대학 학사학위 전공심화과정 운영위원회 심의를 거쳐 시행함
2. 부정한 방법으로 합격 또는 입학한 사실이 확인될 경우는 입학한 후에라도 합격 또는 입학을 취소함
3. 기재사항 누락 및 오기, 구비서류 미비로 인해 발생하는 모든 불이익은 본인 책임임
4. 합격여부, 합격증 및 등록금 고지서(등록기간, 등록 방법 등)는 반드시 본교 입학홈페이지에서 직접 확인하여야 하며, 미확인으로 발생하는 불이익은 수험생 본인이 책임져야 함
5. 입학전형의 성적 및 평가내용은 공개하지 않음
6. 접수된 원서의 기재사항은 변경할 수 없으며, 제출된 서류는 일체 반환하지 않음
7. 일반우편 등으로 보내어 제출 서류 도착 확인 불가 및 기간 내 미도착 될 경우 본인 책임임
8. 미등록 총원은 본교에서 전화로 개별 통보하며, 입학원서에 기재한 연락처의 오류, 미기재 또는 연락 두절로 인하여 5회 이상 합격통보가 되지 아니할 경우 미등록 총원대상에서 제외하며 이에 대한 책임은 수험생 본인에게 있음

15 학사학위 장학금

1. 신입생 : 입학 첫 학기 최대 100만원 등록금 지원
2. 재학생 : 학기별 최대 100만원 계속 등록금 지원
 - 대상자 : 직전학기 9학점 이상 이수하고 매학기 성적평점 2.0이상 취득
3. 지급 방법 : 입학 첫 학기는 6월경(시기 변동 가능) 개인 계좌로 후 지급, 이후는 등록금에 선 감면됨
4. 지급 범위 : 타 장학금과 합산하여 등록금 범위 내 최대 100만원 지원
(장학금은 등록금 총액을 초과하여 지급하지 않음)
5. 예시) 2학기 등록금 350만원 가정시
 - 1) 국가장학금 195만원 선정 ⇒ 학사학위장학금 100만원 지원
 - 2) 국가장학금 260만원, 교내장학금 30만원 선정 ⇒ 학사학위장학금 60만원 지원

16 전년도(2025학년도) 신입생 등록금

현재 모집 학과명 기준	수업료 (원)	현재 모집 학과명 기준	수업료 (원)
간호학과	3,703,500	국제통상학과, 세무회계학과	3,194,000
디지털미디어디자인학부	3,796,500	바이오환경학과	3,769,000
영상방송학과	3,796,500	항공서비스학과, 호텔관광학과	3,284,000
유아교육학과	3,294,000	※ 2026년 신규 학과 : 보건의료행정학과, 식품영양학과	

17 문의처

구분	부서명	연락처
입학상담	학사학위센터	032) 540-0022
입학상담(외국인전형)	국제교육팀	032) 540-0403
국가장학 / 학자금 안내 / 교내장학	학생복지팀	032) 540-0082
등록금 안내	총무팀	032) 540-0012

학과명	연락처	학과명	연락처
간호학과	032) 540-0179	식품영양학과	032) 540-0271
디지털미디어디자인학과	032) 540-0140	영상방송학과	032) 540-0130
국제통상학과	032) 540-0220	유아교육학과	032) 540-0270
바이오환경학과	032) 540-0160	항공서비스학과	032) 540-0463
보건의료행정학과	032) 540-0266	호텔관광학과	032) 540-0230
세무회계학과	032) 540-0210		

2026학년도 산업체경력없는 학사학위 전공심화과정 모집 요강

[별표1] 동일계열 관련학과

계열	모집학과명	관련학과명
공학	영상방송학과	방송영상미디어과, 방송영상컨텐츠제작과, 방송제작기술과, 디지털방송미디어과, 공연영상제작학부, 디지털영상디자인과, 디지털영상미디어과, 디지털영상콘텐츠과, 영상미디어과, 방송보도제작과, 미디어커뮤니케이션과, 방송광고제작과, 첨단방송영상계열, 영상연출학과, 디지털콘텐츠디자인과 영상미디어전공, 멀티미디어디자인학과 영상디자인전공, 미디어영상과, 방송미디어학과 방송영상전공, 방송영상과, 방송영상디자인과, 방송영상미디어과, 방송영상제작과, 방송영상콘텐츠과, 방송음향영상학과, 사진영상미디어과, 스마트미디어영상학부, 영상그래픽과, 영상자율전공학과, 영상제작과, 영상촬영조명과, 영상콘텐츠과 뉴미디어콘텐츠전공, 영상콘텐츠과 영상콘텐츠제작전공, 영상편집제작과, 영화영상과, 영상방송정보과, 영상방송학과 등 유사학과
자연과학	간호학과	간호과
	바이오환경학과	환경과, 환경보건과, 환경생명과학과, 환경시스템과, 환경위생과, 환경정보과, 환경조경과, 생명환경화공과, 화공환경과, 환경공학과, 보건환경과, 환경행정과, 도시환경과, 바이오환경과, 생물환경과, 청정환경과, 환경관리과, 환경화학공학과 등 유사학과
	보건의료행정학과	의무행정과, 병원행정과, 병원의료행정과, 보건의료행정과, 병원경영과, 보건위생과, 병원의료업무과, 보건복지행정과, 의료복지과, 의료보험심사과, 의료전산시스템과, 의료정보관리과, 의료정보시스템과, 의무기록정보과, 의약정보관리과, 보건행정학과, 의료경영학과, 의료경영정보학과, 의무기록정보학과, 의료정보학과, 의무행정정보과, 보건관리학과, 보건의료정보과, 보건경영학과 등 유사학과
	식품영양학과	식품영양조리과, 식품계열, 식품영양전공 등 유사학과
인문사회	국제통상학과	항공해운무역과, 국제무역과, 국제통상과, 국제통상정보과, 무역유통마케팅과, 무역정보과, 중국통상과, 한중비즈니스통역과, 사이버무역과, 항공항만무역과, 항공해운무역과, 관광통상영어과, 국제통상일어과, 중국관광통상과, 국제무역물류학과, 무역학과, 무역유통학과, 스마트경영학과 유통마케팅전공 등 유사학과
	세무회계학과	회계과, 경영과, 세무회계정보과, 전산세무회계과, 회계정보과, 경영세무과, 금융세무과, 금융과, 금융재테크정보과, e-세무정보과, 금융보험과, 금융정보과, 세무행정과, 증권금융과, 세무·부동산과 등 유사학과
	항공서비스학과	여행항공과, 항공여행정보과, 항공운항과, 호텔항공과, 관광항공서비스과, 항공비서행정과, 스튜어디스과, 항공비서행정과, 항공운항과, 항공관광과, 관광항공승무과, 관광과, 관광경영과, 항공서비스과, 항공컨벤션경영과, 관광항공철도승무과, 항공실무서비스과, 항공서비스복지학부, 항공관광영어과 등 유사학과
호텔관광학과	관광경영과, 호텔관광과, 관광호텔경영과, 관광호텔마리비즈계열, 관광과, 호텔경영정보전공, 호텔계열, 호텔관광경영과, 호텔카지노과, 호텔카지노경영과, 호텔리조트전공, 호텔외식관광계열, 호텔메니지먼트과, 호텔외식경영과, 항공호텔과, 호텔관광레저과, 호텔관광웨딩과, 호텔관광크루즈과, 관광호텔조리계열, 외식호텔조리산업계열, 호텔식품제과제빵계열, 호텔커피바리스타과, 호텔푸드코디네이터과, 글로벌호텔비즈니스전공, 호텔컨벤션경영학과, 호텔컨벤션학과 등 유사학과	
인문사회 (교육)	유아교육학과	아동학과, 유아교육학과, 아동교육상담과, 아동학습지도과, 아동미술교육과, 특수복지교육과, 유아영어지도과, 유아특수교육과, 유아특수재활과, 장애유아교육과, 유아체육전공 등 유사학과
예체능 (예술)	디지털미디어 디자인학과	광고그래픽디자인과, 광고미디어과, 광고영상과, 광고영상디자인과, 광고홍보디자인과, 광고홍보영상과, 커뮤니케이션디자인과, 사인광고디자인과, 광고인테리어디자인과, 광고멀티미디어디자인과, 광고출판디자인과, 광고시각디자인과, 광고디자인학과, 디지털미디어디자인학과 등 유사학과

- 관련학과에 명시되지 않았더라도, 동일계열 내에서 전공심화과정학과와 관련학점을 50% 이상 이수한 경우 관련학과 졸업자로 인정함 (단, 유아교육학과 및 간호학과 예외)
- 간호학과, 유아교육학과는 자격증(간호사, 유아교사)발급 무관
- 관련학과와 인정 여부는 본 대학 운영위원회 및 학과 운영위원회에서 심의하여 결정함

[별표2] 학업계획서

경인여자대학교 보건의료행정학과
학사학위 전공심화과정 학업계획서

이름	생년월일	수험번호
1. 지원동기(0.5장 이내) * 보건의료행정학과 전공심화과정을 지원하게 된 동기를 자세히 서술		
2. 학업 계획과 본인의 역량 (1장 이내) * 전공심화과정을 이수하기 위해 본인이 갖추고 있는 역량을 구체적으로 기술 * 전공심화과정에 입학하여 달성하고자 하는 목표를 구체적으로 작성		
3. 진로 계획(0.5장 이내) * 전공심화과정 이수 후 본인의 진로 계획을 구체적으로 기술 * 진로를 달성하기 위한 계획과 노력을 재학 중과 졸업 후의 단계로 구분하여 서술		
* 작성요령 (본 작성 요령 설명박스와 작성안내문은 삭제 후 제출요망) ① 소제목은 13 point, 본문내용은 11 point, 맑은 고딕으로 작성하며, 줄 간격은 조정 가능 ② 분량 : 총 2장 이내로 작성 ③ 제출 방법 : 메일(apply@kiwu.ac.kr)로 PDF 파일 제출(파일명에 수험번호, 이름 표기) 이메일 내용에 이름, 수험번호, 연락처를 반드시 기재 ④ 수험 번호 확인 : 우리 대학 입학홈페이지 → 원서접수 및 서류 도착 확인 ⇒ 모집 구분, 성명, 생년월일 입력 ⇒ 수험번호 확인		

FAQ

자주 묻는 질문

지원자들이 가장 궁금해 하고 자주 묻는 질문들을 모두 풀어드립니다.

Q1

장학금은 언제 어떻게 지급되나요?

입학 시 장학금은 6월경 후지급되며(날짜 변동 가능), 2학기부터 등록금에서 선감면되어 지급됩니다. 단, 학자금 대출을 받은 경우 한국장학재단으로 대출 상환됩니다.

Q2

입학 자격에서 '전문대학 졸업자 또는 이와 동등 이상의 학력이 인정 되는 자'에 4년제 대학에서 2학년을 수료한 자도 포함되나요?

4년제 대학에서 2학년을 수료한 자도 「고등교육법 시행령」 제70조에 의해 '전문대학을 졸업한 자와 동등한 학력'이 있는 것으로 인정됩니다.

Q3

2년제 전문대학 졸업자가 2년제 전공심화과정을 이수하고 졸업한 경우 학력을 대졸로 표기할 수 있나요?

학력 부분은 동등 학력으로 인정하며, 학위명을 ○○전문학사가 아닌 ○○학사로 표기 가능합니다.

Q4

전문학사학위를 취득한 학생이 계속하여 학점은행제를 통해 학사학위를 취득하기 위해 학점인정 과정을 이수하던 중에 전공 심화과정에 입학한 경우, 학점은행제 학사학위 과정에서 취득한 학점을 전공심화과정의 학점으로 인정받을 수 있나요?

전문학사학위 취득 과정에서 인정받은 학점만 학점으로 인정되며, 학점은행제 학사학위과정에서 취득한 학점은 인정받을 수 없습니다.

KYUNG-IN WOMEN'S UNIVERSITY ● ●

2026 학사학위 전공심화과정 모집요강

KYUNG-IN WOMEN'S UNIVERSITY ● ●



Q5

자격증을 학사학위 전공심화과정 학점으로 인정할 수 있나요?

학사학위 전공심화과정과 별도로 취득한 자격증은 학점으로 인정되지 않습니다.

Q6

학사학위 전공심화과정도 조기 졸업을 할 수 있나요?

고등교육법 시행령 제58조의3에 따르면 2년제 전문대학 졸업자에게는 2년, 3년제 전문대학 졸업자에게는 1년 이상의 수업 연한이 필요하므로 조기 졸업은 불가능합니다.

Q7

전공심화과정 제적생의 재입학이 가능한가요?

해당 전공심화과정의 모집 정원 범위 내에 여석이 있는 경우에는 재입학이 가능합니다.

Q8

전공심화과정 등록생의 전과가 가능한가요?

전공심화과정은 '전공'과 관련한 각종 요건 (전문학사과정) 전공의 관련성, 재직 분야의 전공 관련성이 충족되어야만 입학이 허용되는 직무심화교육과정입니다. 동 제도의 취지에 비추어 볼 때 전과는 불가능합니다.

간호학과

DEPT. OF NURSING

지속가능 발전을 위한 간호교육의 장



▶ 학과소개

간호전문대학 졸업 간호사를 위한 학사학위 과정은 간호전문대학을 졸업한 자로서 본 대학의 1년 과정을 이수할 경우 4년제 학사학위를 취득할 수 있는 과정입니다. 이는 간호전문대학을 졸업한 후 간호사로 활동하면서 새롭게 필요한 간호전문지식과 기술의 계속교육 기회를 제공하면서 학문하는 자세로 익히는 전문인 교육과정으로 만들어진 제도입니다. 또한 비교과 활동으로 실무역량을 개발하기 위한 다양한 특강 프로그램을 운영하고 있습니다.

▶ 진로 및 자격증

대학원 진학이 가능하며 전문 간호사 자격증 취득 및 병원 전문분야 근무, 연구소와 국가보건기관에 취업할 수 있습니다.

학과 비전

동북아시아의 허브지역으로 국제화를 주도하는 인천지역에서 간호 대상자에게 최상의 전인 간호를 제공할 수 있는 전문지식 및 역량을 갖춘 인재를 양성합니다.

▶ 교육과정

4학년		
학기	1학기	2학기
교과목	만성질환과 간호 인간관계와 의사소통의 실제 병태생리학 중앙간호실무	감염관리와 간호 간호연구개론 보건료정책과 간호 임상간호영어

▶학과 자랑거리

경인여자대학교 간호학과 학사학위과정에서는 전공 역량 심화 강화에 기반을 둔 교육과정을 운영합니다. 학사학위 과정 간호학과 학생들은 직장과 학업을 병행하고 있기에 교수-학생 간 간담회 및 상담을 통해 학업에 대한 동기부여를 강화하고 있습니다.

또한 최신 실무 현장 경험이 풍부한 교수진이 수업을 운영하고 있으며 호스피스 및 일반 병동, 특수 병동 등의 견학 프로그램도 운영하고 있습니다. 학과 교육목표에 부합하도록 이론적 근거와 실무 역량을 강화하기 위해 다양한 프로그램을 구성하고자 노력하고 있습니다.

▶주임교수님 인터뷰

AI 시대를 맞아 간호는 나날이 새로워져야 합니다.

간호 전문분야에서 리더로서 갖추어야 할 전문지식과 소양을 갖추기 위해 끊임없이 도전하시는 간호사님들을 응원합니다. 새로운 도약을 위한 출발선으로 경인여대가 여러분 삶에서 중요한 전환점이 될 수 있도록 노력하겠습니다.

▶졸업생 및 재학생 인터뷰

저는 상근직으로 일하며 학사 과정을 준비했지만, 업무와 학업을 병행하는 것이 쉽지 않아 힘든 시간을 보냈습니다. 그런 어려움 속에서 병원 선배님들의 따뜻한 격려와 경인여대를 졸업한 친구의 이야기가 큰 힘이 되었고, 경인여대 간호학과 학사학위 과정에 지원해 2024학번 신입생으로 대학 생활을 시작할 수 있었습니다.

첫 학기, 교수님께서 "여대생이 된 걸 축하합니다."라고 말씀해 주셨는데 여대생으로 캠퍼스를 새롭게 바라보며 열심히 다녀보자고 생각할 수 있었습니다. 그러던 중 조용했던 저에게 과대라는 큰 임무까지 맡겨지며 부담과 어려움이 컸지만, 교수님들과 학사학위 동기 선생님들 도움 덕분에 차근차근 적응하며 학업과 과제를 해낼 수 있었고, 1년을 잘 마무리하며 졸업할 수 있었습니다.

1년 동안 바쁜 일정 속에서도 목표를 향해 다시 도전할 용기를 얻었고, 용기를 얻게 해주신 경인여대 간호학과 교수님들과, 소중한 인연이 된 학사학위 동기 선생님들과 함께 공부할 수 있어서 감사한 시간이었습니다. 감사합니다. **최O인(2024학번)**



수업은 무슨 요일에 진행되나요?

수업 요일은 현직 간호사 및 졸업생의 의견을 반영하여 매주 화요일과 수요일 저녁에 이루어집니다. 현직 근무자가 많은 관계로 부득이 집중수업제로 운영됩니다. 하지만 수업 계획에 변동이 있을 수 있으므로 수업 요일은 반드시 학과 홈페이지에서 확인 바랍니다.

간호학과 학사학위과정은 누가 지원 가능한가요?

학사학위 전공심화과정은 동일 계열 관련 학과를 졸업해야 지원이 가능하므로 간호과를 졸업하지 않은 학생은 지원이 불가능합니다.



간호시뮬레이션센터 1



간호시뮬레이션센터 2



간호시뮬레이션센터 3



학사학위 과정 간호학과 OT



부평세림병원 산학 프로그램



전담간호사 특강



학사학위과정 간호학과 학술대회

국제통상학과

DEPT. OF INTERNATIONAL TRADE AND COMMERCE

국제무역 및 물류산업을 관장하는
글로벌 무역인 및 국제물류인을 향한 첫 걸음



▶학과소개

국내외 무역에 관한 전문적인 이론과 실무를 겸비하며, 국가 경제발전과 지역 특성화 산업에 이바지할 수 있는 무역·통관·FTA·물류 인재 양성을 목표로 하고 있으며, 4차 산업혁명 및 신 무역질서개편 시대에 필수적인 국제무역에 관한 전문적인 이론과 현장실무능력을 배양하여 국가 경제발전과 인천 및 인천공항으로 특화된 지역 인재개발에 특화된 글로벌 전문무역인력을 양성하고 있습니다.

▶진로 및 자격증

시시각각 변하는 글로벌 환경에 대처하기 위한 실무/실습 위주의 교육과정을 더욱 강화함으로써, 취업 경쟁력 제고를 가장 우선된 교육 목표로 삼고 있습니다. 진로는 무역회사뿐만 아니라 물류업체, 포워딩회사, 관세법인, 관세공무원, 기업체의 사무직 등으로 진출할 수 있다. 또한 블라인드 채용시대에 발맞춰 FTA원산지관리사 · 물류관리사 · 국제무역사 · 관세사 · 무역영어 · 컴퓨터활용능력 등 자격증 취득에 특화된 교육과정을 자랑합니다.

학과 비전

타인을 감동시킬 수 있는 고도의 숙련된 전문 여성 무역인재를 양성하며, 산업체의 수요에 부응할 수 있는 맞춤형 취업교육을 구현하고 있습니다.

▶교육과정

	3학년		4학년
주요 교과목	고급비즈니스영어회화 실전 TOEIC 고급무역영어연습 국제무역통상론 글로벌경영세미나 FTA원산지관리연습 물류관리연습 관세품목분류	주요 교과목	국제마케팅 고급무역영어연습II FTA원산지관리연습II 물류관리론 무역클레임 ESG통상환경 고급비즈니스영어회화II 글로벌기업사례연구 무역실무연습
특징	국제무역 및 국제물류 분야의 전문화된 지식 학습과 국제무역 관련 자격증 취득 지원		

▶학과 자랑거리

글로벌 시대에 실무능력을 갖춘 전문 무역인을 양성하기 위하여 물류관리론, FTA원산지관리론 등을 통해 국제화 마인드를 고취시키고, 선진국의 반열에 오른 대한민국이 세계시장을 선도하는데 필요한 어학능력의 함양을 위해 국제 비즈니스 영어 등의 교육과정을 원어민이 실시하고 있으며 현장 중심 교육과정을 운영하고자 전체 교육과정의 70% 이상을 실무교과로 편성하고 있습니다.

▶주임교수님 인터뷰

국제무역은 우리나라에 있어 중요한 경제성장의 도구이며 특히 우리나라는 무역의존도가 70%를 상회합니다. 이 때문에 우리나라에서는 무역인력이 꼭 필요합니다. 또한 제가 2009년에 한국 국제물류협회로부터 취득한 자료에 따르면 그 당시 포워더(forwarder, 국제물류주선업) 업체 수는 약 2,500개에 불과했습니다. 그런데 지금은 우리나라에서 약 5,000개 이상의 포워더(forwarder) 업체가 활동하고 있습니다. 관세 법제도 2009년에 비해 많이 늘었습니다. 업체 수가 늘어난다는 것은 그만큼 국제무역 및 국제물류 인력이 필요함을 의미합니다. 또한 이들 업체들은 대부분 서울 및 인천 등 수도권에 위치해 있어 우리 학교와 근 거리에 있습니다. 마지막으로 국제무역 분야를 배워야 하는 이유는 아주 명백한데 그 이유는 무역을 배워두면 범용성도 좋고 오래 쓸 수 있기 때문입니다. 보통 우리나라에 있어 회사에 입사하면 사원 때부터 무역 관련 업무를 하게 됩니다. 대기업 직장인들의 약 40~50%는 직간접적으로 무역에 관여하고 있다고 볼 수 있습니다. 게다가 마케팅 방식은 빠르게 변하는데 반해 무역은 100년 전이나 지금이나 방식이 거의 변화가 없습니다. 그래서 대학에서 무역을 배워놓으면 오랫동안 활용할 수 있습니다.

▶졸업생 및 재학생 인터뷰

2년간 무역에 대해 공부했지만 저는 자격증도 없고 기존 2년간의 학습 기간은 좀 짧다는 생각이 들어 모교의 전공심화 과정에 입학하였습니다. 그리고 사회가 아직까지는 4년제 대졸자를 요구하는 경향이 있다는 점도 작용하였습니다. 무엇보다 저는 앞으로는 대학의 간판보다는 자기가 무엇을 전공하였느냐에 따라 진로나 취업이 결정된다고 보았고 본인이 어떠한 전공을 했는지, 어떠한 자격증을 취득하였느냐가 취업이나 진로에 영향을 미칠 요소로 보고 본인의 전공 실력을 키우는 것이 매우 중요하다고 생각했습니다. 모교 전공심화과정에 들어가면 안정감 있게 연속적으로 전공과목을 공부할 수 있고 국제무역사, 물류관리사, 원산지관리사 및 실무사 등 자격증 취득에 용이하다고 판단하였습니다. 뿐만 아니라 학교에서 매 학기 장학금도 지급되고 전문 학사 때와 동일하게 해외봉사활동이나 어학연수 기회가 제공되는 점도 감안하였습니다. 만약 아직 국제무역 관련 자격증이 없고 취업 준비가 덜 되었다고 생각되고 또 본인의 전공 실력을 키워 본인의 경쟁력을 업그레이드하고 싶다면 모교의 전공심화과정을 통해 4년제 학위 받는 것을 저는 적극 추천합니다. **이오경(2023학번)**



경인여대 국제통상학과만의 강점이 있다면 무엇일까요?

경인여대 국제통상학과는 현장중심의 실무물류과목으로 교육과정이 편성되어 있을 뿐만 아니라 교수진 또한 실무전문가로 구성되어 있어 전문적인 국제무역 및 국제 관련 지식을 습득하는 데 최적의 환경을 제공합니다. 또한 학과 교과목 운영도 국제무역사, 물류관리사, 원산지관리사 및 실무사 취득에 유리한 환경을 제공하고 있습니다.

경인여대 국제통상학과만의 특징은 무엇인가요?

2019년부터 주간으로 전환하여 학과 공부에 전념할 수 있도록 하였으며, 전공수업은 주 3일 내외로 편성이 가능하도록 하여 국제무역 및 국제물류 분야 자격증 취득 준비에 최적의 학습 환경을 제공하고 있습니다.



루테글로벌로지스 메가 허브 터미널 견학

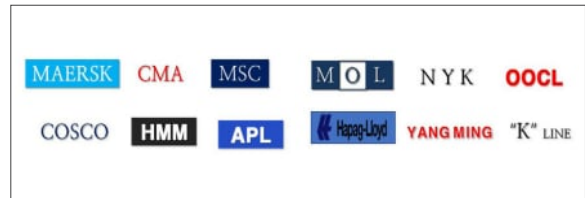

국제물류 취업 분야의 주요 취업원



여수광양항만공사 및 부산항만공사 견학



전문가 특강



디지털미디어디자인학과

DEPT. OF DIGITAL MEDIA DESIGN

콘텐츠가 곧 미래다.

차세대 디자이너의 VISION



▶학과소개

21세기는 '디자인의 시대'라고 해도 과언이 아닙니다. 인류문화 발전의 근간이 되어온 정보 매체에 커뮤니케이션을 더한 디자인 분야는 디지털 정보산업 사회의 중심축으로 그 입지를 확고히 다져 나가고 있습니다. 따라서 디지털미디어디자인학과는 다양한 매체를 활용하는 광고기획/홍보 및 웹, 모바일, 영상 등 멀티미디어 콘텐츠 관련 교육을 통해 디지털미디어시대를 선도할 전문 여성 직업인 양성을 교육 목표로 하고 있습니다. 인공지능과 자동화가 대체할 수 없는 디자인을 전공할 여러분의 앞길에는 무한한 가능성과 밝은 미래가 열려 있습니다. 자신의 성공적인 자화상을 만들어 가는 길에 저희 디지털미디어디자인학과가 함께 하겠습니다.

▶진로 및 자격증

온-오프라인 미디어 디자인 전문회사, 인터넷 및 웹-모바일 에이전시, 멀티미디어 콘텐츠 제작회사, 애니메이션 관련회사, 게임 제작회사, 방송 관련 회사, 신문사, 영화사, 영상프로덕션 및 이벤트 관련 회사, 기업체 디자인실 및 홍보실 등에서 전문 디자이너 및 광고-홍보 관련 전문가로 활동할 수 있습니다.

학과 비전 창조적 개발 및 기획 능력을 갖춘 디지털미디어디자인 전문가 양성

▶교육과정

4학년	
주요 교과목	BI/BX 디자인, 인터랙티브 미디어 랩, 디지털 미디어 프로젝트
특징	<ul style="list-style-type: none">- BI/BX 디자인(BI/BX Design) : 브랜딩의 기본적 개념을 이해하고 커뮤니케이션 수단으로서의 소비자 입장에서 무형적 가치를 높이고 차별화하는 방법론적인 연구 및 발표를 통해 브랜드 디자인의 심도 있는 이해와 브랜드 개발의 실무능력 함양.- 인터랙티브 미디어 랩 (Interactive Media Lab) : 다양한 디바이스 기기들의 특징들을 이해하고 기기별 인터렉션 기법들을 활용하여 효율적인 멀티미디어 콘텐츠를 제작과 구현 능력 배양.- 디지털 미디어 프로젝트(Digital Media Project) : 소비자의 마음을 움직이는 광고미디어 프로젝트의 자료 수집, 소비자 분석, 환경 분석, 경쟁사 분석, 컨셉 도출, 크리에이티브 전략 수립 등 기획과 디자인 프로세스를 총괄적으로 수행할 수 있는 실무능력 함양.



▶학과 자랑거리

최신 사양의 전용 컴퓨터 실습실이 있으며 풍부한 실무 경력을 겸비한 전문성 높은 강사진으로 자기 주도형 기획능력, 발표능력 등 실무 기반 역량을 강화합니다. 또한, 학과자율예산으로 최고 수준의 졸업 작품집 발간을 지원하고 있으며, 학사학위 전공심화과정의 특성이 잘 드러나는 졸업 작품집 발간을 졸업자격으로 인정하고 있습니다.

▶주임교수님 인터뷰

디지털미디어디자인학과는 심화된 교육의 질적 개선을 통하여 학생들의 창조적 개발능력 향상 등 사회 요구에 적합한 전문인을 양성하고자 합니다. 또한 신지식산업발전과 디지털디자인 산업 경쟁력을 높이기 위한 교육을 통해 본 대학 및 학과의 발전적인 위상을 정립하고자 합니다. 실무 지향적 디자인 전문인 양성을 통한 4차 산업 시대의 감성기반산업 발전도모 및 촉진에 기여하고자 합니다.

▶졸업생 및 재학생 인터뷰

[질문] 전문학사를 졸업한 후, 왜 학사학위 전공심화 과정을 선택하게 되었나요?

저는 전문학사 과정을 졸업한 후, 디자인 경험과 실력을 쌓고 싶어서 학사학위를 취득할 수 있는 여러 방법을 조사했습니다. 조사 결과, 새로운 환경에 적응하는 시간이 필요하지 않고, 디자인하고 싶은 서비스 설계와 실무를 전문학사 과정보다 심층적으로 배울 수 있는 학사학위 전공심화 과정에 지원하게 되었습니다. 학사학위 과정에서는 실무에 가까운 디자인 프로젝트 경험을 쌓았고, 과대를 맡아 학우들과 적극적으로 소통하여, 리더십과 협업 능력을 키울 수 있었습니다.

[질문] 학사학위 전공심화 과정 이후, 대학원 진학을 결심하게 된 이유는 무엇인가요?

학사학위 과정을 졸업한 후 취업도 좋은 선택이겠지만, 저는 제 디자인 전공 분야를 더 연구하고 싶었습니다. 그래서 대학원 입학 자격 조건을 조사한 결과, 경인여대 학사학위 전공심화 과정을 졸업하기에 자격이 충분하다는 것을 알게 되었습니다. 그리고 최선을 다해서 포트폴리오와 자기소개서를 준비하여 '홍익대학교 일반대학원 시각디자인 전공'에 도전하게 되었습니다.

[질문] 학사학위 전공심화 과정을 준비하는 학생들에게 응원 부탁드립니다.

저는 대학원 수업을 들을 때, 학사학위 과정에서 탄탄한 학문적 기반을 쌓은 덕분에 수업 이해에 어려움을 느끼지 않았습니다. 그만큼 학사학위 전공심화 과정은 내실 있고 밀도 높은 교육이었습니다. 학사학위 전공심화 과정은 여러분이 원하는 전문성을 더욱 깊이 있게 탐구할 수 있는 훌륭한 기회가 될 것입니다. 자신감을 갖고 도전하세요.

박오윤(2024학번) 2025년 홍익대학교 일반대학원 시각디자인 전공 입학



해외전공연수 말레이시아 래플스대학교



멘토멘티 페이퍼아트 특강



해외전공연수 디자인 전문 업체 탐방



멘토멘티 취업을 위한 포트폴리오 및 실전 면접 대비 특강



2025년부터 디지털미디어디자인학과가 달라진 것은?

학과 이름이 광고디자인학과에서 디지털미디어디자인학과로 교체되었고 수업시간은 야간에서 주간으로 옮겼습니다.

성적이 낮아도 입학할 수 있나요?

디지털미디어디자인학과는 성적반영 시 포트폴리오 비중을 50%로 하고 있어 성적이 낮더라도 포트폴리오 점수가 높다면 입학할 수 있습니다.

2년제 관련학과를 졸업했는데 입학할 수 있나요?

디지털미디어디자인학과는 3+1년제 학과이므로 2년제 관련학과는 입학할 수 없습니다.

포트폴리오는 어떻게 구성해야 할까요?

본인의 디자인 스타일과 스킬이 잘 드러나는 대표 디자인 작품 5점으로 구성하면 되겠습니다. (*팀작업 결과물 제외)



바이오환경학과

DEPT. OF BIO-ENVIRONMENT

최고의 실무능력을 갖춘
여성 환경 전문가 배출



▶ 학과소개

환경오염 문제를 공학적으로 해결할 수 있는 창조적 환경기술인을 양성하고자 합니다. 다양한 자격증 취득이 가능하여 적성에 맞는 폭넓은 선택이 가능합니다. 산업체 경력 상관없이 입학 가능하며 2년 과정 54학점을 이수하여 4년제 공학사 학위 취득이 가능합니다. 또한 졸업 후 취업 및 대학원 진학이 가능합니다.

▶ 진로 및 자격증

환경관련 각종 공기업(환경관리공단, 한국수자원공사, 토지주택공사, 한국가스공사, 한국전력공사) 등에 진출할 수 있습니다. 또한 엔지니어링 및 시공 업체에서 환경시설의 개발, 설계, 시공, 운영 및 관리 업무 또는 환경부 및 지방 행정기관 또는 산하기관에서 환경업무에 종사할 수 있습니다. 국공립 또는 민간 연구기관에서 환경관련 연구 개발 업무를 수행하거나 국내외 대학원 과정으로 진학 후 관련 연구기관 및 학계로 진출할 수 있습니다.

학과 비전

보건환경 관련분야에서 창의적이고 선도적인 역할을 할 수 있는 인재 양성

▶ 교육과정

3학년		4학년	
주요 교과목	환경공학개론, 인간과 환경, 상하수도공학, 분석화학III, 환경공학실험, 바이오에너지공학, 환경 독성학, 산업위생학	주요 교과목	연소공학, 온실가스관리, 환경공학실험II, 유해폐기물관리, 폐수처리공학, 토양지하수관리, 기후변화공학, 대기오염제어공학, 환경유해물질관리
특징	전문학사에 이은 전공심화과정으로 환경독성학, 에너지 분야의 교과목을 다룸	특징	전문학사에 이은 전공심화과정으로 기후변화, 환경유해물질, 폐수, 대기 등을 다룸



▶학과 자랑거리

바이오환경학과는 보건환경실험실, 환경 분석 실험실, 기기분석실 3개의 실험실을 갖추고 있으며, 기기 분석실에는 최신의 AAS, IC, ICP-OES, GC-MS, HPLC 등의 분석 장비를 갖추고 있어서 환경측정분석의 주요한 분석 장비의 실무를 직접 익히는데 최고의 교육환경을 갖추고 있습니다. 여성 환경전문직을 원하는 학과 졸업생들에게 맞춤형 교육으로 높은 취업률을 자랑할 수 있습니다.

▶주임교수님 인터뷰

보건환경 분야를 선도하는 여성 글로벌리더를 양성하기 위하여 다음과 같은 교육목표를 설정하였습니다.

첫째, 경천애인의 교육목표를 통한 글로벌 인성을 갖춘 여성 전문인을 양성한다.

둘째, 전문 지식과 지도력을 갖춘 역량 있는 보건환경 전문인을 양성한다.

셋째, 미래의 인류 보건환경을 선도할 수 있는 인재를 양성한다.

이상의 교육목표를 위해 노력할 것입니다.

▶졸업생 및 재학생 인터뷰

저는 전문학사과정을 졸업한 후, 배운 지식을 더 깊이 쌓고 싶어 학사학위 전공심화과정에 진학했습니다. 전문학사 과정에서 기본적인 실험과 이론을 익히긴 했지만, 현장에서는 더 폭넓은 지식과 경험이 필요하다는 것을 느꼈습니다. 특히 환경 분야는 끊임없이 새로운 기술과 장비가 등장하기 때문에, 심화과정에서 배우는 공부가 저의 경쟁력을 높여줄 거라 생각했습니다.

학사학위 전공심화과정에서 가장 좋은 점은 직접 실험하고 다양한 기기를 다뤄볼 기회가 많다는 것입니다. 학과에는 보건환경실험실, 환경분석실, 기기분석실이 잘 갖춰져 있는데, 이곳에서 실제 분석 장비를 다루며 실습을 진행합니다. 처음에는 낯설고 어렵게 느껴졌지만, 차근차근 배워가며 데이터를 확인하고 결과를 해석하는 과정이 점점 재미있어졌습니다. 지금은 단순히 이론을 아는 것을 넘어 실제로 할 수 있다는 자신감이 생겼습니다.

여성 환경전문직으로 성장하고 싶다는 꿈도 더욱 구체화되었습니다. 학사과정에서 배우는 경험 하나하나가 저를 성장시키고 있으며, 졸업 후 현장에서 바로 활용할 수 있는 실무 역량을 키워주고 있습니다.

저는 환경과 보건을 함께 연구하며 사람들의 건강과 안전을 지키는 전문가로 성장하고 싶습니다. 이 과정에서의 배움은 저에게 든든한 힘이 되고 있으며, 저처럼 전공을 더 깊이 배우고 싶은 분들에게도 좋은 기회가 될 거라 생각합니다. 연O인(2025학번)

어떠한 자격증을 취득할 수 있나요?

국가기술자격으로 수질환경기사, 대기환경기사, 토양기사, 폐기물처리기사, 화학분석기사 등을 취득할 수 있습니다.

전문학사와 차이점이 있다면 무엇일까요?

전문학사는 2년 과정으로 보건환경 분야의 기초 이론과 기본 실험·실습을 중심으로 학습하며, 학사학위는 전문학사 이후 전공심화과정을 통해 심화 전공과목과 고급 실험·분석 교육을 이수하여 더 높은 학문적 수준과 전문성을 갖출 수 있습니다.

향후 진로는 어떤가요?

대학원을 진학하는 경우와 산업체 취업으로 다양한 환경 분야로 취업이 가능합니다. 그리고 제약회사, 화장품, 화학관련회사, 연구소, 실험분석 등으로도 가능합니다.

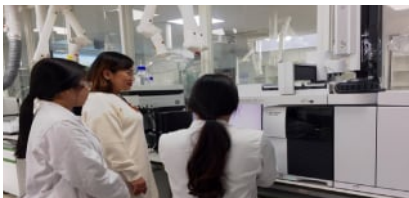

GC/MS 분석



기기분석수업

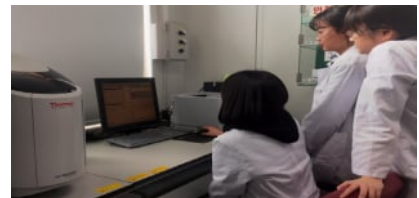

AAS분석



ICP분석



HPLC 분석



보건의료행정학과

DEPT. OF HEALTH INFORMATION & ADMINISTRATION

빅데이터 기반 실무 역량을 겸비한
보건의료행정 전문가



▶학과소개

보건의료산업의 급격한 변화와 발전 속에서, 보건의료행정인은 더 이상 단순한 행정 실무자의 역할에 머무르지 않습니다. 환자 중심의 진료 환경, 복잡해진 건강보험 체계, 디지털 헬스케어로의 전환, 감염병 대응을 비롯한 공공보건 과제 등 다양한 영역에서 전문성과 통찰을 갖춘 인재에 대한 수요가 날로 증대되고 있습니다. 이러한 시대적 요구에 맞추어 경인여대 보건의료행정학과는 이론과 실무를 유기적으로 연계한 '학사학위 전공심화과정'을 개설하였습니다.

▶진로 및 자격증

전문학사과정에서 배운 실무 능력을 기반으로, 보건의료 정책, 통계 분석, 건강보험 제도, 의료법규 등 심화된 이론과 사례 중심의 교육을 제공함으로써 이론과 실무의 균형을 도모합니다. 이를 통해 학생들은 현장의 복잡한 문제 상황에 대해 분석하고 대처할 수 있는 비판적 사고력과 문제해결 능력을 배양하게 됩니다.

학과 비전

학문과 실무의 융합을 바탕으로 보건의료의 질 향상에 기여하는 고급 여성 보건의료 전문가 양성

▶교육과정

4학년	
주요 교과목	보건의료 연구방법 특론, 보건 프로그램 개발 및 평가, 보건의료정보통계, 보건의료 분석 실무, 보건의료세미나, 보건의료행정특론, 보건의료빅데이터분석, 보건의료 서비스 특론
특징	학문과 실무의 융합을 넘어선 심화 과정



Q A



학과 문고답하기

▶학과 자랑거리

보건의료행정학과의 전임 교수진은 모두 보건의료 산업 현장에서의 실무 경험과 풍부한 강의 경력을 보유하고 있으며, 건강보험, 병원행정, 보건정책, 의료정보 등 다양한 전문 분야에서 학생들을 직접 지도하고 있습니다. 특히, 산업체와 공공기관에서의 실제 사례를 바탕으로 한 강의는 학생들에게 현장 중심의 문제해결력과 실무 적용력을 기르는 데 큰 도움이 되고 있습니다.

또한, 교수진은 학습자 중심의 수업을 실현하기 위해 지속적으로 교육 방법을 연구하고 있으며, 학생 개인의 진로와 역량에 맞춘 밀착형 지도를 통해 졸업 이후의 진로 설계까지 책임지는 교육을 실현하고 있습니다.

보건의료행정학과는 단순히 학사학위를 수여하는 데 그치지 않고, 보건의료행정 분야의 전문 인재를 양성하는 교육 공동체로서의 자긍심을 가지고 있습니다. 학과의 교육 철학과 방향성이 교수진 모두에게 공유되어 있어, 학생들은 안정적이고 깊이 있는 학습 환경 속에서 성장할 수 있습니다.

▶주임교수님 인터뷰

경인여자대학교 보건의료행정학과 전공심화학사학위 과정에 관심을 가져주신 여러분을 진심으로 환영합니다. 우리 학과는 급변하는 보건의료 환경 속에서 전문성과 실무역량을 겸비한 보건의료행정 전문가를 양성하기 위해 설립되었습니다. 보건의료기관의 원무 행정, 정보관리, 의무기록, 건강보험 등 다양한 분야에서 핵심적인 역할을 수행할 수 있도록, 체계적인 이론 교육과 실무 중심의 커리큘럼을 통해 졸업 후 다양한 유관 분야에서 활약할 수 있는 인재 양성을 목표로 하고 있습니다.

특히 2026년부터 운영되는 전공심화학사학위 과정은 전문학사 취득 이후보다 높은 수준의 전공지식과 실무능력을 심화하고자 하는 분들을 위한 과정으로, 4년제 학사학위와 동등한 자격을 갖출 수 있는 기회를 제공합니다. 보건의료정보시스템, 보건의료조사방법 특론, 보건의료 세미나 등 실무 현장에서 요구되는 핵심 분야를 중심으로, 실제 사례 기반의 수업을 통해 이론과 실무를 균형 있게 학습할 수 있도록 구성되어 있습니다. 또한 보건의료 빅데이터 분석, 인공지능 기반의 의료정보 활용 등 미래지향적인 역량을 강화함으로써, 병원뿐 아니라 공공기관, 보험사, 헬스케어 산업 등 다양한 분야로의 진출도 적극적으로 지원하고 있습니다. 경인여자대학교 보건의료행정학과는 학생 한 사람 한 사람의 꿈과 가능성을 소중히 여기며, 전문성과 인성을 겸비한 인재로 성장할 수 있도록 언제나 함께하겠습니다.

여러분의 도전을 진심으로 응원합니다. 감사합니다.

보건의료분야는 계속 성장하나요?

그렇습니다. 고령화, 감염병 대응, 디지털 헬스케어의 확산 등으로 보건의료행정 분야는 꾸준히 성장 중입니다. 이에 따라, 정책 이해와 데이터 기반 행정을 수행할 수 있는 고급 인력의 수요도 증가하고 있습니다.

전공심화과정을 마치면 어떤 분야로 진출할 수 있나요?

졸업생들은 병원, 공공기관, 건강보험공단, 건강관리서비스 기업 등 다양한 보건의료기관에서 행정 전문가로 활동할 수 있습니다. 특히, 실무 경험과 이론적 지식을 바탕으로 중간관리자급 역할을 수행할 수 있는 역량을 갖추게 됩니다.

대학원 진학이 가능한가요?

물론입니다. 학사학위 취득 후 의료경영, 보건정책, 공공보건 등 관련 분야의 대학원에 진학하여 보다 전문적인 연구와 정책기획 분야로 진출할 수 있습니다.



실무 실습실



전산 실습실



병원 서비스 실습



취업 특강



세무회계학과

DEPT. OF TAX ACCOUNTING

현장직무능력을 갖춘
세무회계 전문가



▶학과소개

세무회계학과는 회계와 관련된 다양한 기준(한국채택국제회계기준, 일반기업회계기준 등)을 해석할 수 있는 능력을 갖도록 교육하며 세법을 이해하여 실무에 적용할 수 있도록 사례 중심 교육을 진행합니다. 또한 모든 학기 비즈니스영어 교육을 지속적으로 진행하여 중견관리자 능력을 구비할 수 있도록 하며, 컴퓨터 활용·전산세무회계 등 컴퓨터 교육의 지속적 운영을 통한 현장적응능력을 향상시킵니다.

▶진로 및 자격증

기업의 회계와 세무 관련 담당자로 취업이 가능하며, 세무회계 관련 공무원, 세무사, 대학원 진학 등으로 진로를 선택할 수 있습니다.

학과 비전 기업에서 필요로 하는 실무 중심 세무회계 전문인 양성

▶교육과정

3학년		4학년	
주요 교과목	중급회계, 법인세신고실무, 부가가치세신고실무, 소득세신고실무	주요 교과목	전산세무실무, 세무회계세미나, 기업실무영어, 기업경영분석
특징	세무회계 실무중심	특징	세무회계 심화교육



▶학과 자랑거리

타 대학과의 비교우위를 가질 수 있도록 기업에서 요구하는 실무중심 교육과정을 운영합니다. 한편, 산업체 요구를 충족시킬 수 있는 전문 교수진(세무사)이 강의하며 이를 위한 실습실을 완벽하게 구비하였습니다.

▶주임교수님 인터뷰

세무회계학과는 현장 실무중심 교육프로그램을 활용한 세무회계 종견전문인을 육성하고자 합니다. 산업계의 요구에 맞는 교육과정의 지속적인 개발을 통한 현장 실무중심 교육을 운영하여 전문학사과정과의 연계를 통한 세무회계 전문 교육시스템을 완성하고자 합니다. 또한 현장전문가와 학생 간 멘토링 시스템을 운영하여 실무 적응능력을 향상시키고자 합니다.

이러한 세무회계학과 교육과정은 수요자(재학생 및 산업체) 의견을 반영한 지속적 개발, 어학·컴퓨터·회계 및 세법을 적절하게 배분한 교육과정을 운영하여 종견 전문인 능력 완성, 산업체 요구에 부응하기 위해 이론교육과 실습교육을 병행한 교육과정 운영, 현장전문인이 참여하는 교육과정을 운영함으로써 직무능력을 향상시키는 특징을 가지고 있습니다.

▶졸업생 및 재학생 인터뷰

전문학사 과정인 세무회계과에서 2년을 배우고 사회로 진출하기에는 제가 부족한 부분이 많다고 생각했고 그래서 학사학위 전공심화과정을 통해 회계와 세무를 더 공부하고 싶어서 입학하게 되었습니다. 2년 동안 공부했지만 어렵게만 느껴졌던 부가가치세를 포함한 주요 세목들을 학사학위 전공심화과정 진학 후에 더 넓고 깊게 배울 수 있어서 좋았습니다.

또한 전문학사 과정에서 강의해 주셨던 교수님이 수업을 하시다 보니 학생들의 부족한 부분을 알고 계셨고 단순한 교과서 강의만이 아니라 실무위주로도 많은 부분을 채워주셨습니다. 학사학위 전공심화과정 2년의 시간은 전공에 대한 시야를 더 넓혀주는 시간이었으며, 전공뿐만 아니라 비즈니스영어 강의도 있는데 이를 통해 어학실력과 해외취업도 생각하게 되는 계기가 되었습니다. 강의시간 외에는 학교에서 인턴으로 근무하면서 조직문화에 대해 배울 수 있었습니다. 전공역량과 해외취업 등에 대한 시야를 넓힐 수 있는 학사학위 전공심화과정의 진학을 적극 추천하고 싶습니다. **원O희(2022학번)**

재무금융학과를 나왔습니다. 관련학과에 포함이 될까요?

교육부장관이 정하는 관련기준에 준하여 회계정보학과, 경영학과, 금융학과 등 유사학과를 졸업한 자로서 본교 교육 과정 50%이상 일치하면 인정합니다.

학사학위 전공심화과정을 진학하면 장점이 어떻게 될까요?

학사학위 전공심화과정 2년을 진학하게 된다면 4년제 학사학위 취득이 가능하며, 대학원 진학 자격까지 확대가 됩니다.



멘토-멘티 프로그램



세무사사무소 취업설명회 특강



학사학위 전공심화과정 개강총회



멘토-멘티 프로그램

식품영양학과

DEPT. OF FOOD NUTRITION

건강한 식생활을 선도하는
식품영양 전문인



▶ 학과소개

식품산업의 무한경쟁에서 우수한 경쟁력을 갖추기 위해 식품영양분야의 심화된 이론 외에 푸드테크 이론 및 실무, 식품개발 실무, 식품품질관리, 식품재료 및 공정관리 등의 현장 강화형 전문 교육을 통해 국내·외 식품, 영양분야에서 요구하는 우수한 인재를 양성하는 현장중심의 실용적인 교육을 실시하고 있습니다.

▶ 진로 및 자격증

식품영양학과는 균형 잡힌 식생활을 통한 영양상태 향상과 건강증진을 실현하기 위해 영양사를 비롯하여 식품가공산업 및 단체급식 분야, 조리 및 외식산업 분야의 전문인을 양성하고 있습니다. 최근 건강과 웰니스 중심 식생활에 대한 관심 증가와 고령화, 1인 가구 확산에 따라 개인맞춤형 식품 서비스 및 스마트 영양관리를 담당하는 전문인 양성에도 주력하고 있습니다. 이를 통해 지역사회 건강, 나아가 인류미래의 건강을 주도하는 학과라고 할 수 있습니다. 첫째, 영양 분야로서 산업체영양사, 학교급식영양사, 병원급식영양사, 위탁급식영양사, 관리 상담영양사, 마케팅 영양사, 영양상담사, 어린이·사회복지 급식관리지원센터 영양사, 보건소 영양사 등으로 나아갈 수 있습니다. 둘째, 식품 분야로서 식품연구소 연구원, 식품제조업체의 품질관리인, 식품위생직 공무원, 위생사 등으로 나아갈 수 있습니다. 셋째, 21세기 신성장동력 산업인 푸드테크 분야와 개인 맞춤형 식품서비스, 스마트 영양관리 분야, 질환 및 케어 식품개발 분야로 진출 할 수 있습니다.

학과 비전

식품영양학과는 균형 잡힌 식생활을 통한 영양상태 향상과 건강증진을 실현하기 위해 영양사를 비롯하여 식품가공산업 및 단체급식 분야, 조리 및 외식산업 분야의 전문인을 양성하고 있습니다. 최근 건강과 웰니스 중심 식생활에 대한 관심 증가와 고령화, 1인 가구 확산에 따라 개인맞춤형 식품 서비스 및 스마트 영양관리를 담당하는 전문인 양성에도 주력하고 있습니다. 이를 통해 지역사회 건강, 나아가 인류미래의 건강을 주도하는 학과라고 할 수 있습니다.

▶ 교육과정

4학년	
주요 교과목	건강 기능성 식품소재 정보과학, 푸드 디자인 및 제품개발, 식품 발효학 및 실습, 푸드 테라피 실습, 스마트 식품안전·품질관리 실무, 푸드테크 창업 컨설팅
특징	신성장 동력 푸드테크 분야 인재양성에 주력을 다하고 있습니다.



학과 문고답하기

▶학과 자랑거리

2025년 현재 인천지역에 2개의 어린이·사회복지 급식관리지원센터(서구, 계양구)운영으로 영양교육 분야 전문성을 구축하였습니다. 다양한 식품제조업체 및 단체급식업체와의 산학협력 체계가 강화되어 있습니다.

▶주임교수님 인터뷰

식품영양 관련분야는 인간의 생명과 밀접히 연관되어 있으므로 과학적이고 합리적인 원칙에 따라 발전되고 있습니다. 본과 졸업 후 병원 영양사, 어린이·사회복지 급식관리지원센터 영양사, 산업체 영양사, 요양병원 영양사로 진출하여 환자의 식사요법과 급식 관리를 담당하게 되고, 식품산업체 등에서 품질관리 및 식품개발 관련 업무를 담당할 수 있도록 현장 중심의 전문인 양성에 주력하고 있습니다. 2026년부터는 푸드테크 교육을 통해 개인맞춤형 식품서비스 및 스마트 영양관리를 담당하는 인재양성에 도 주력하고자 합니다.

▶졸업생 및 재학생 인터뷰

경인여자대학교 식품영양과 전문학사 과정을 졸업 후 좀 더 전문적으로 전공공부를 하고 싶은 마음에 학사학위 전공심화과정 식품영양학과에 지원하여 다니게 되었습니다. 학사학위 전공심화과정은 전문학사 때와 달리 야간에 수업을 진행하기 때문에 학사우선선발 주간 교내근로를 병행하면서 경제적인 부담이 없이 전공 관련자격증 공부와 자기개발을 할 수 있는 시간이 많아 여유롭다는 점이 큰 장점인 것 같습니다. 또한 학교 자체적으로 학사학위 학생들만을 위한 공모전, 자격증 특강 등 많은 프로그램이 있어서 나만의 스펙을 만들 수 있는 좋은 기회라고 생각합니다. 저는 학사학위 전공심화과정을 통해 전공 관련 자격증 취득과 많은 교내활동, 대외활동 등을 할 수 있었습니다. 사회에 나가기엔 아직 자신이 부족하다고 느끼는 친구들에게 학사학위 전공심화과정은 또 다른 기회라고 생각합니다. 기회가 있을 때 도전하셨으면 좋겠습니다. **임O슬(2023학번)**

경인여대 식품영양학과 학사학위는 어떻게 운영되나요?

야간에 1년 과정이며, 푸드테크 분야로 심화과정을 운영합니다.

호텔조리학과를 나왔습니다. 관련학과 인정 및 지원이 가능한가요?

교육부장관이 정하는 관련기준에 준하여 식품영양조리과, 식품계열, 식품영양전공 등 유사학과를 졸업한 자로서 본교교육 과정 50% 이상 일치하면 인정합니다.

단, 교육과정의 50%이상 일치하더라도 2년제 졸업자는 지원이 불가합니다.

경인여대 식품영양학과 특징은 무엇인가요?

경인여자대학교 식품영양학과 졸업생들은 영양사, 위생사, 조리기능사, 바리스타 등의 자격을 취득하여 다양한 분야에 진출하고 있으며, 푸드테크 산업의 성장으로 전문 인력에 대한 수요가 증가함에 따라 인천 중소기업 푸드테크 협회와의 산학 협력을 통해 산업현장에서 요구하는 인재양성을 위해 노력하고 있습니다. 푸드테크 산업의 발전에 따라 식품영양학과 교육과정도 최신 기술과 산업 동향을 반영하여 지속적으로 교육과정을 개발, 도입하고 있으며 이를 통해 졸업생들은 변화하는 산업 환경에 적응하고 경쟁력을 갖출 수 있을 것입니다. (인천지역에 2개의 어린이·사회복지 급식관리지원센터(전국 최우수기관 선정) 운영으로 영양교육 분야가 특화되어 있으며, 영양 및 식품 분야 인재양성에 주력을 다하고 있습니다.



풀무원 채용설명회

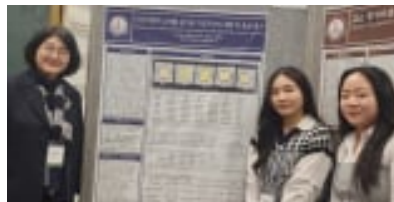

한국식품영양학회 추계 학술대회 발표



본과, 학사학위 전공심화과정 연합MT



위생사 특강 진행 (비교과특강)

영상방송학과

DEPT. OF VIDEO BROADCASTING

첨단 디지털 영상시대를 선도하는
방송문화·영상콘텐츠 전문가 양성



Dept. of Video Broadcasting

당신의 비전을 On Air

▶학과소개

급변하는 디지털 미디어 환경과 성장하는 콘텐츠 산업에 대응하여, 본 학과는 영상 기획에서 촬영, 제작, 편집, 후반 작업까지 전 과정을 아우르는 실무 중심 교육을 제공합니다. 최신 디지털 장비와 전문 소프트웨어를 활용한 체계적인 실습을 통해 유튜브, OTT, VRAR, 모바일 영상 등 다양한 플랫폼에 최적화된 콘텐츠 제작 능력과 창의적인 기획력을 함양하여 방송사, 영상 제작사, 뉴미디어 기업 등 다양한 현장에서 즉시 경쟁력을 발휘할 수 있는 차세대 디지털 영상 전문가로 성장할 수 있습니다.

▶진로 및 자격증

본 학과 졸업생은 주요 지상파 방송사, 종합편성채널, 케이블 방송, 유튜브, 콘텐츠 제작 회사는 물론 일반 기업체에 취업하거나, 전공 관련 대학원에 진학할 수 있습니다.

[취업 분야]

방송 분야: 방송·콘텐츠 기획 및 제작자(PD, AD, FD), 방송·콘텐츠 영상 편집자, 자막 편집자, 방송 편성자, 방송 행정·사무직

영상 분야: 디지털 영상 편집자, 그래픽 디자이너

e-Learning 분야: e-Learning 콘텐츠 편집자, e-Learning 자막 디자이너

학과 비전 첨단 디지털 영상시대를 선도하는 방송문화·영상콘텐츠 전문가 양성

▶교육과정

4학년

주요 교과목	방송심미이해, 고급종합편집실무, 영상분석및편집, 고급모션그래픽스, 영상콘텐츠제작세미나, 고급스튜디오실습, 포트폴리오제작
특징	본 학과의 학사학위과정은 단순한 실무 교육을 넘어 학문적 깊이와 전문성을 함께 추구합니다. 전문학사 과정이 기본적인 방송·영상 제작 기술 습득에 초점을 맞춘다면, 학사학위과정은 콘텐츠 기획·연출, 미디어 전략, 융합 기술까지 아우르며 한 단계 높은 수준의 교육을 제공합니다. 또한, 학사학위 취득을 통해 졸업 후 대학원 진학으로 진로의 폭을 확장할 수 있으며, 현장 실무 능력과 더불어 창의적 기획력·리더십을 갖춘 미디어 전문가로 성장할 수 있습니다.



▶학과 자랑거리

본 학과는 방송사 현장에서 활약하던 PD와 촬영 전문가 출신의 우수한 교수진이 직접 지도하여, 심화된 전공 이론과 실습을 겸비한 현장 중심 교육과정을 운영하고 있습니다.

이를 통해 방송사 주요 직무(PD, AD, FD, 촬영·편집 등)에 역량 있는 인재를 다수 배출하였으며, 선배들 또한 현장에서 그 전문성과 실력을 인정받고 있습니다. 이러한 성과는 타 대학 유사 학과와 비교해도 높은 취업률과 우수한 진로 성과로 이어지고 있습니다.

▶주임교수님 인터뷰

본 학과는 방송 산업 현장에서 풍부한 경력을 쌓은 전문가로 구성된 우수한 교수진이 방송·영상 분야의 전문 지식과 기술을 실무 중심으로 교육합니다. 학생들은 졸업 후 곧바로 현장에서 활용할 수 있는 역량을 체계적으로 키울 수 있습니다. 또한 전문학사 졸업자는 1년간의 전공심화과정을 통해 4년제 학사학위 취득이 가능하며, 산업체 경력 유무와 관계없이 누구나 본 학사학위 전공심화과정에 지원할 수 있습니다. 수업은 주간 과정으로 운영되며 학업과 현장 실무를 균형 있게 병행할 수도 있습니다.

▶졸업생 및 재학생 인터뷰

저는 2023년에 영상방송학과 전문학사과정을 졸업한 후 취업과 진학에 대해 고민하다가 경인여자대학교 영상방송학과 학사학위 전공심화과정에 입학하였습니다. 학사학위 전공심화과정 진학을 결정한 이유는 1년간 방송과 영상산업분야에 대해 최신 트렌드를 공부하고 취업 방향을 결정하기 위해서였습니다.

1년간 방송과 영상산업의 전반적인 동향에 대해 공부하였고, 학사학위 전공심화과정을 졸업한 후 MBC 방송사에 입사하여 방송 프로그램 제작에 참여하고 있습니다. 학사학위를 취득한 것이 현장에서 프로그램 제작에 대한 안목을 넓힐 수 있는 좋은 기회가 되었고, 취업에 많은 도움이 되었습니다.

배○연(2023학번)

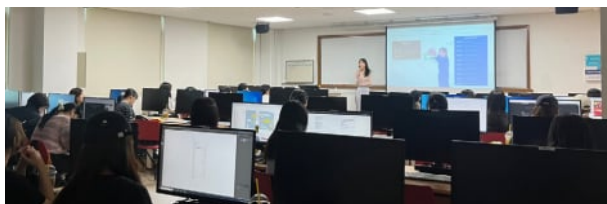

멘토-멘티 프로그램



캡스톤디자인 시상



4K UHD 스튜디오실습 1



4K UHD 스튜디오 실습 2



촬영실습 1



촬영실습 2



관련학과 2년제를 졸업하였습니다.

지원이 가능한가요?

영상방송학과는 3+1 과정으로, 3년제 관련학과를 졸업하여야 지원 가능합니다.

면접은 실시하나요?

면접은 실시하지 않습니다. 전문학사과정 1~3학년 평점 평균을 기준으로 선발합니다.

포트폴리오는 제출하나요?

포트폴리오는 제출하지 않습니다.



유아교육학과

DEPT. OF EARLY CHILDHOOD EDUCATION

인간 발달의 기본원리를 통한
유아교육 전문가 양성



▶ 학과소개

경인여자대학교 유아교육학과 학사학위 전공심화과정은 1년 동안 18학점을 취득하면 4년제 학위에 해당되는 <교육학사>를 받는 학사학위 전공심화과정입니다. 졸업예정자와 졸업생 또는 현직 교사는 1년 만에 학사학위를 취득할 수 있습니다.

▶ 진로 및 자격증

사립 유치원 교사, 국공립(병설, 단설)유치원 교사, 국공립 어린이집 교사, 직장 어린이집 교사 그 외 아동 상담 센터의 교사, 어린이 박물관 교사 등 유아 교육관련 기관의 교사 등으로 나아갈 수 있습니다.

학과 비전 다음 세대를 이끄는 유아교육 전문가 양성

▶ 교육과정

4학년	
주요 교과목	그림책 창작과 활용, 유아문제행동의 이해 및 지도, 유아 다문화교육, 유아교육 현장연구, 사례중심 부모상담, 영유아 사회정서지도
특징	경인여자대학교 유아교육학과 학사학위과정의 교육과정은 인성 및 창의성을 바탕으로 실무중심·활동중심의 심화교육을 특징으로 하고 있습니다. 유아교육 현장에서의 실무 능력 향상을 도모하기 위해 기초가 되는 이론을 이해하고, 교육의 실재를 경험하는 교육과정으로 구성되어 있습니다.



학과 문고답하기

▶학과 자랑거리

경인여자대학교 유아교육학과에는 탄탄한 교육과정과 교수진은 물론, 최신 시설의 부속유치원, 창작 공예실, 기악실, 실기실습실 등의 다양한 공간이 있어 유아 관찰 및 유아교육 현장을 쉽게 이해할 수 있으며 이러한 실습 공간을 활용해 유아교사로 필요한 실습 능력을 습득할 수 있습니다.

▶주임교수님 인터뷰

이제는 4년제 대학교의 유아교육학과 졸업에 해당하는 학사학위를 취득하는 것이 필수입니다. 3년제 유아교육관련 학과를 졸업한 교사나 졸업예정자는 학사학위 전공심화과정에 진학하여 4년제의 학사학위를 취득하면 됩니다. 유아교육학과 학사학위 전공심화과정을 통해 인성과 실재를 겸비한 유아교육 전문가로 성장할 수 있습니다.

▶졸업생 및 재학생 인터뷰

안녕하세요. 저는 3년제 유아교육학과를 졸업 후 현재 학사학위에 재학 중인 유아교육학과 4학년 학생입니다. 3년제 유아교육학과를 마친 후 바로 취업하기에는 제 스스로 아직 부족함을 느껴, 교사로서의 전문성을 높이고 취업 준비하기 위해 학사학위 전공심화과정에 입학하게 되었습니다.

학사학위 전공심화과정의 특성상 학부 때보다 수업이 적고, 대면 수업과 비대면 수업의 병행으로 개인 시간을 더 효율적으로 활용할 수 있다는 점이 제게는 큰 매력으로 다가왔습니다. 이를 통해 자기 계발과 다양한 경험을 쌓을 수 있는 기회가 많아졌습니다. 또한, 학사학위 전공심화과정을 대상으로 하는 각종 프로그램이 개설되어 있어 다양한 경험을 쌓을 수 있었습니다.

그리고 같이 학사학위 전공심화과정을 듣는 학생들 중에는 이미 현장에서 재직 중인 분들도 많아 실제 현장 경험과 유용한 정보를 직접 들을 수 있었습니다. 이러한 경험들은 저에게 큰 도움이 되었으며, 교사로서의 전문성을 더욱 향상시키는 데 큰 밑거름이 되었을 것이라 생각합니다.

학사학위 전공심화과정을 통해 전문 지식을 더욱 깊이 있게 배우고, 다양한 경험을 쌓을 수 있어 여러분께도 강력히 추천합니다. 학사학위 전공심화과정을 통해 더 깊이 있는 지식과 경험을 쌓고 유능한 교사로 성장하는 기회가 되기를 바랍니다. **이○원(2024학번)**

작년 입시 경쟁률이 어떻게 되나요?

매년 조금씩 변화가 있으나 2025학년도 입시에서 90명 모집, 185명 지원하여 2.05:1로 마감하였습니다.

수업은 언제 이루어지나요?

평일 야간에 이루어집니다. 낮시간에 직장, 공부 등 취업 및 자기개발 시간을 가질 수 있습니다.

나이가 많아도 지원할 수 있나요?

네. 지원 가능합니다. 현재 학사학위 전공심화 과정에 재학 중인 학생들의 분포도를 살펴보면, 전문학사 졸업과 동시에 입학하거나 초임 교사뿐만 아니라 경력 교사, 나이가 있으신 선생님들도 꾸준히 학사학위에 지원·입학하여 다니고 계십니다.



어린이날 공연 학사학위과정 재직자 기관 초청



캡스톤 디자인 공모전 참여

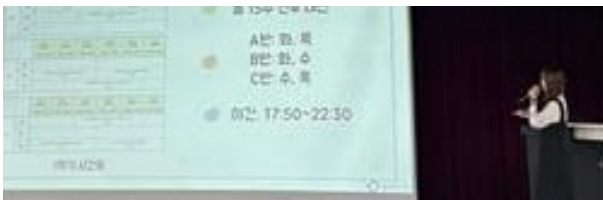

학사학위과정 설명회



학사 숲체험 프로그램



항공서비스학과

DEPT. OF AIRLINE SERVICES

하늘 위로 비상하는
글로벌 항공서비스 인재 양성



▶학과소개

항공과 관련 전문적인 기술과 지식 습득으로 산업체가 요구하는 준비된 취업인을 양성합니다. 또한 산업체와 적극적인 교류로 수요자의 요구 변화에 따른 탄력적인 교육과정을 운영합니다. 다양한 산학협동 프로그램을 개발하여 운영하며, 어학의 집중교육으로 현대사회가 요구하는 전문 직장인을 배양합니다. 또한, 언어능력 향상의 일환으로 해외 교환학생 파견 및 어학연수 등을 추진하고 있습니다.

이론과 실습의 균형 있는 교육 강화로, 적극적인 학교생활을 유도합니다.

▶진로 및 자격증

객실승무원, 공항지상직, 코레일 열차승무원, 여행사, 호텔을 비롯하여 컨벤션, 면세점 등에 취업할 수 있으며, 비서직, 일반사무직과 같은 일반 사무 분야로의 취업도 가능합니다. 또한 석사학위 취득을 위한 대학원 진학이 가능합니다.

학과 비전 항공 서비스 전문가 양성

▶교육과정

	3학년		4학년
주요 교과목	객실일본어, 객실중국어, 항공화물관리론	주요 교과목	항공서비스실무, 면접실습
특징	심화된 항공인으로서의 자질 양성	특징	양질의 취업커리어 완성



Q A



학과 문고답하기

▶학과 자랑거리

경인여자대학교 항공서비스학과는 인성과 전문지식, 국제화 마인드를 갖춘 항공·관광 분야 서비스 인재를 양성하는 학과입니다. 우리 대학 항공서비스학과 학생들은 입학과 동시에 지도교수와 멘토 관계를 맺으며, 여러분들의 지도교수님들은 졸업할 때까지 그리고 졸업 후에도 함께하는 평생 멘토가 됩니다.

▶주임교수님 인터뷰

전문학사 교육과정의 내용을 연결 확대하여 항공운송서비스 전문분야의 전문가가 될 수 있도록 합니다. 특히 항공여객서비스 분야와 함께 항공 화물 서비스 분야에 대해서 다양한 교육과정을 편성하여 항공여객과 항공 화물 분야 모두에서 전문가가 될 수 있도록 지원하고 있습니다. 또한 코로나-19 감소에 따라 다양한 해외 교환학생 및 어학연수 제도와 국내·외 인턴십 프로그램을 통해 한 학기 동안 외국 또는 산업체 현장에서 이론과 실무교육을 받을 수 있는 기회도 제공하고 있습니다. 항공서비스학과는 학사학위 전공심화과정 졸업생 여러분이 항공운송서비스 분야의 전문가로서 양질의 일자리에 취업할 수 있도록 최고의 지원을 할 것입니다.

▶졸업생 및 재학생 인터뷰

학사학위 전공심화과정을 다니면서 좋았던 점은 이론과 실무 수업이 잘 균형을 이루고 있다는 점입니다. 단순히 지식만 쌓는 게 아니라 이력서 작성부터 면접 준비까지 학교를 다니면서 자연스럽게 취업 준비도 할 수 있었어요.

저는 현재 학교에서 지원하는 해외취업 프로그램으로 호주에 있는데, 서류 준비와 취업처에 많은 도움을 받아 빠르게 적응했습니다. 현재 생활에 만족하면서 지내고 있어요.

전문학사 졸업을 앞두고 걱정이 많았는데 학사학위 전공심화과정을 거치면서 자신감이 많이 생겼습니다. 우리 후배님들께 이 과정을 꼭 추천하고 싶습니다! 정○원(2023학번)

영어성적이 좋아야 지원할 수 있나요?

항공서비스학과는 전 학년 평점평균 100%를 반영하여 성적순에 따라 합격자를 선발하고 있습니다.

학사학위 전공심화과정 학생도 해외어학연수를 갈 수 있나요?

가능합니다.

해외어학연수를 다녀오고 "해외심화어학연수" 교양 과목을 신청하면 2학점을 인정받을 수 있는 제도도 시행하고 있습니다.



항공서비스학과 전체 대면식



학사학위 심폐소생술(CPR) 특강



해외현장학습 1



해외현장학습 2

호텔관광학과

DEPT. of Hospitality&Tourism

4차 산업시대 호텔 관광산업분야 경영실무인재 양성의 핵심 축



▶ 학과소개

4차 산업시대를 선도하는 국제적 수준의 서비스 역량, 실무능력, 어학역량 및 국제 매너를 겸비한 호텔, 관광, 카지노 서비스 전문가를 양성합니다. 호텔·관광 산업은 사람과 문화를 연결하는 글로벌 서비스 산업의 핵심 분야입니다. 호텔관광학과는 변화하는 관광환경에 능동적으로 대응하고, 실무 중심의 전문 지식을 갖춘 인재를 양성하기 위해 다양한 현장 체험과 외국어 심화 교육, 글로벌 교류 프로그램을 운영합니다.

▶ 진로 및 자격증

학생들은 고용노동부 지정 일학습병행제 교육과정 참여를 통해 학기 중에도 실제 현장 경험을 쌓을 수 있으며, 교수-학생-선배 간 멘토링 시스템을 바탕으로 자신에게 맞는 진로를 설계하고 실현할 수 있습니다. 국제적 감각과 서비스 마인드를 겸비한 호텔관광학과의 학생들은 국내는 물론 세계 무대에서도 활약할 수 있는 준비된 인재로 성장하고 있으며 특히 호텔 식음료, 객실, 카지노, 여행사, 면세점, 컨벤션 기획 등 다양한 분야에서 실습 중심 교육을 강화하여 졸업과 동시에 국내외 산업 현장에 투입될 수 있는 실무 능력을 갖춘 인재를 배출하고 있습니다.

학과 비전

세계적 수준의 호텔, 관광, 카지노 서비스 글로벌 중견 전문직업 여성인재로 뻗어나가 인간존중의 가치 실현

▶ 교육과정

3학년		4학년	
주요 교과목	PCO경영 음료와바리스타 호텔웨딩디렉팅실무 호텔재무관리 및 인사조직론	주요 교과목	4차산업과 호텔PMS실무 커리어매니지먼트 종합테이블게임 고급영어회화 시사중국어
특징	현장실무중심	특징	관리직급분야 심화이론 및 실습 중심



Q A



학과 문고답하기

▶학과 자랑거리

호텔, 관광분야와 카지노서비스 관련 전문 인재 양성을 위하여 이론과 실습이 조화를 이루는 교육을 지향합니다. 또한 산업체 요구에 맞는 인재 양성과 현장 활용 가능한 능력 향상을 위하여 산업체와 적극적으로 교류하고 협력합니다.

인천관광의 핵심 요지인 영종도 지역과 가장 가까운 경인여대는 5성급 복합리조트 파라다이스시티, 인스파이어 엔터테인먼트리조트와 가족회사 협약을 통해 매년 많은 학생들이 취업하고 있으며 선후배간 유대관계를 유지하고 있습니다.

▶주임교수님 인터뷰

호텔관광학과는 어학실력과 서비스 정신을 겸비하고 국제무대에서 활약할 수 있는 호텔·관광 및 카지노 서비스 전문인 배출을 목적으로 합니다. 저희 학과는 해외 인턴십과 어학연수를 통해 영어는 물론 외국어 역량을 강화하고, 이론과 실습이 조화를 이루는 교육을 통하여 학생들이 실무적인 능력을 갖춘 전문인으로 성장하도록 도울 것입니다.

수도권 유사학과 중 취업을 최상위권을 자랑하는 호텔관광학과는 호텔, 관광 및 카지노분야 인재양성은 물론, 사무직, 해외 취업, 대학원 진학까지 여러 선택지가 가능한 학과로 여러분의 미래에 후회없는 선택이 될 것입니다.

▶졸업생 및 재학생 인터뷰

전문학사 시절 호텔관광경영학과에서 일학습병행을 하며 실무지식을 쌓았습니다. 졸업 후 정규직으로 취업하여 일을 함과 동시에 4년제 학사학위에 대한 욕심이 생겨 학업을 병행하게 되었습니다. 최소요일 집중수업으로 회사 스케줄 조정을 통해 일과 학습을 병행할 수 있었고, 현재는 인스파이어 엔터테인먼트 리조트로 옮겨 그동안 배운 지식과 실전경험을 현장에 적용하고 있습니다. **박○서(2023학번)**

카지노 딜러가 되고 싶는데 타대학에서 전문학사 때 배우지 않았는데 괜찮을까요?

카지노 과목을 개설하여 운영하는 유사학과는 많지 않습니다. 학사학위가 심화과정인 하나, 교수님께서 각자의 실력에 맞게 지도하여 주시기 때문에 기술적인 부분은 염려하지 않으셔도 됩니다.

직장을 재직 중인데 병행이 가능할까요?

학사학위 전공심화과정 호텔관광학과는 최소요일 집중수업으로 운영하기 때문에 (주2~3회) 회사 스케줄 조정만 가능하다면 주5일 근무환경 속에서는 무리 없이 병행할 수 있습니다.

관광외국어학과, 관광경영학과 등 유사학과 졸업생인데 지원 가능할까요?

교육부 장관이 정하는 관련 기준에 준하여 본교 교육과정과 50% 이상 일치하면 유사학과로 인정되어 지원이 가능하며, 본교 관광외국어학과 학생들이 많이 진학하고 있는 추세입니다.



필리핀 전공연수



제2회 국제유스카지노 딜링대회 대상 수상



파라다이스시티 교외 수업

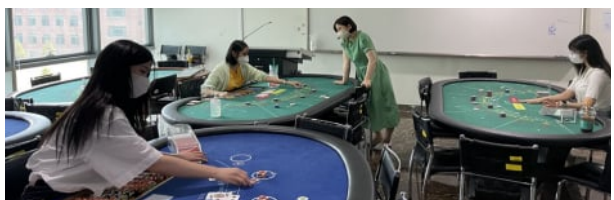

F.T.D 학과 동아리 활동





시기	내용
추가 제출서류	<ul style="list-style-type: none"> · 대상자 : 최종 합격자 중에 졸업(수료) 예정 증명서 제출자 · 방법 : 최종 학위 졸업 증명서를 학사학위센터로 제출 · 제출 기한 : 2026.02.13.(금)까지
학사학위 전공심화 장학	<ul style="list-style-type: none"> · 신입생 입학 첫 학기 최대 100만원 등록금 지원 : 6월경(시기 변동 가능) 개인 계좌로 후 지급 · 학기별 최대 100만원 계속 등록금 지원 : 선감면되어 등록금 고지서 발급 <ul style="list-style-type: none"> - 대상자 : 직전학기 9학점 이상 이수, 매학기 성적평점 2.0이상 취득한 경우 · 학사학위장학금은 타 장학금과 합산해서 등록금 범위 내 최대 100만원 지원 (장학금은 등록금 총액을 초과하여 지급하지 않음) · 예시) 2학기 등록금 350만원 가정 시 <ul style="list-style-type: none"> 1) 국가장학금 195만원 선정 ⇒ 학사학위장학금 100만원 지원 2) 국가장학금 260만원, 교내장학금 30만원 선정 ⇒ 학사학위장학금 60만원 지원
학과 오리엔테이션	<ul style="list-style-type: none"> · 학과 홈페이지 공지사항에 공지 : 학과별 3월초에 실시 · 학과 오리엔테이션에 참가하여 수업 안내 등 학과 적응을 도움
수 강	<ul style="list-style-type: none"> · 학사학위 과정 교양과목 : 색채심리와 현대생활, 생활필라테스, 자기를 위한 심리학, 커리어 잉글리쉬 · 해외어학연수(본교 시행) 참여자는 해외심화어학연수로 학점 인정 · 수강 신청 학점 : 매학기 최소 9학점 이상 신청해야 함 · 국가장학금 및 학사학위 장학금 지급 요건 : 9학점 이상 이수
산업체경력 학점인정	<ul style="list-style-type: none"> · 6개월 이상 산업체 경력을 학점으로 인정받을 수 있게 하는 제도 · 접수 기간 : 매학기 개강 첫주(입학 첫 학기 제외)
학교 행사	5월 청솔제(학교 축제), 9월 문화제(체육대회)
비교과 프로그램	<p>아래 프로그램 외에 풍부하고 다양한 프로그램이 한가득! 무료 지원!</p> <ul style="list-style-type: none"> · 경인멘토특강, MOS자격취득지원, 멘토링 프로그램 등 : 교육혁신센터 · 글로벌 현장학습, 해외어학연수, 해외 직무연수 등 : 글로벌커리어센터 · 마음건강지원 프로그램, 각종 심리검사 및 상담 실시 등 : 학생상담센터 · 입사서류 클리닉 및 상담, 창업동아리, 취창업특강 등 : 취창업진로지원센터

* 상기 내용은 추후 변경될 수 있음

더 커진 캠퍼스 경쟁력 UP! 경인여대



- ① 본관
- ② 봉아관
- ③ 미래관
- ④ 스포트피아관
- ⑤ 20주년 기념관
- ⑥ 행복기숙사(2026 신축예정)
- ⑦ 글로벌스마트관(신축예정)
- ⑧ 역사관(신축예정)



어디에서나 가까운 경인여대
"뛰어난 접근성, 가장 중심에 위치한"

서울·인천·부천·김포·고양 연계버스

- 시내버스 30, 66, 79, 80, 81, 88, 90
- 좌석버스 111, 111B, 302, 302B



- 마을버스 584, 584-1, 587, 인천e음71
- 광역버스 1500, 5000, 9500

지하철 안내

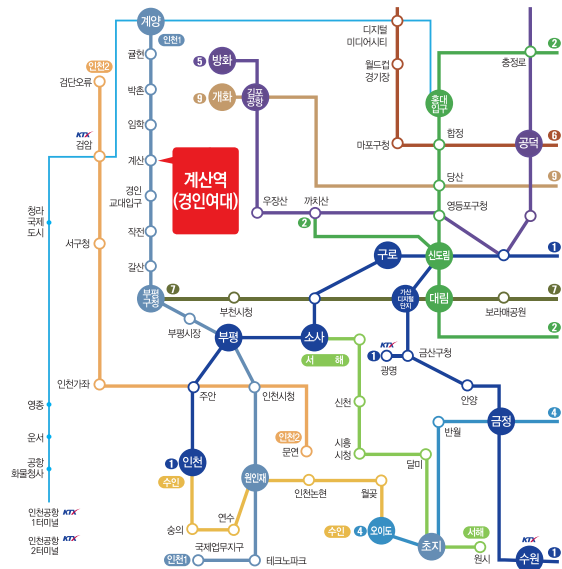
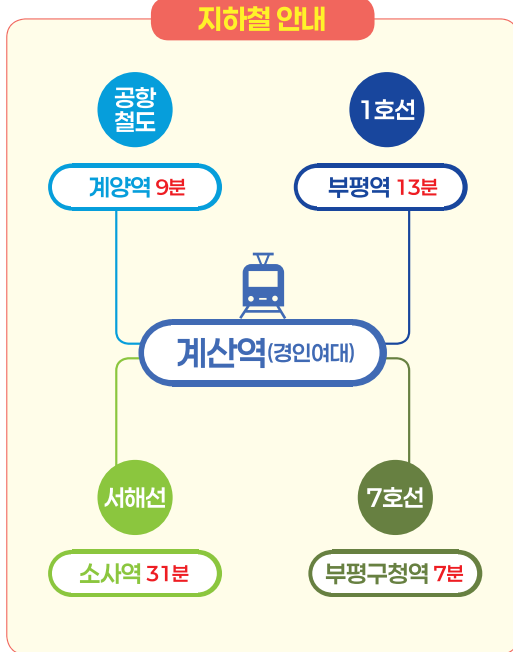



KYUNG-IN
WOMEN'S UNIVERSITY

 **경인여자대학교**

www.kiwu.ac.kr

경인여자대학교 학사학위센터(본관 1층)
(21041) 인천광역시 계양구 계양산로63 **입학안내** TEL : (032)540-0022 FAX : (032)552-4110