

오늘, 경인은
더 넓은 세계로 가는 길

경인여자대학교

(21041) 인천광역시 계양구 계양산로 63(계산동 548-4) 경인여자대학교 입학홍보팀(본관1층)

입학문의 032-540-0031~33, 36 / 0441~442 카카오톡 입학상담  경인여자대학교 공식채널

2024학년도 편입학 모집요강

경인여자 대학교



BROADCASTING
& IT

TOURISM AND
EATING

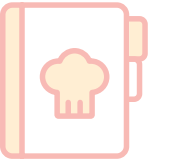

KYUNG
IN
WOMEN'S
UNIVERSITY



EDUCATIONAL WELFARE
MANAGEMENT

NURSING AND
HEALTH

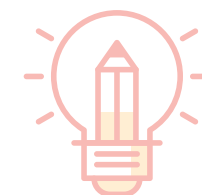

LIFE DESIGN

수도권 여자전문대학교 취업률 1위
70.4%2021 고등교육기관 졸업자 취업통계조사 기준

교육부
전문대학 혁신지원사업 선정

고용노동부/한국산업인력공단
일학습병행사업 선정

교원양성기관 평가
우수등급 획득

전문대학기관평가 인증 획득

경인여자대학교

KYUNG-IN WOMEN'S UNIVERSITY

2024학년도 경인여자대학교 편입학 모집요강

경인여자대학교 안내

- 04 KIWU VISION 2025
- 06 한 눈에 보는 경인여대
- 08 경인여대 소개

2024학년도 편입학 모집요강

- 12 모집학과 및 모집인원
- 13 전형일정
- 14 지원자격 및 제출서류
- 16 성적반영 및 면접고사 안내
- 17 전형료 및 등록금 안내
- 18 등록금 환불 및 지원자 유의사항
- 19 합격자발표 및 등록 시 유의사항
- 20 편입학 공인 어학점수 가산점 반영표



KIWU VISION 2025

경인여자대학교 비전

사명

대학설립이념 구현과
국가발전에 필요한
중견 전문 여성인재 양성

경인여자대학교는 정의·사랑·진리·창조라는
기독교 정신에 입각하여, 경천애인(敬天愛人)을 건학이념으로
우리사회에 꼭 필요한 여성인재를 양성해왔습니다.
참다운 인성과 최고의 역량을 갖춘 여성인재 육성을 위해
경인여자대학교는 오늘도 혁신에 혁신을 더하고 있습니다.

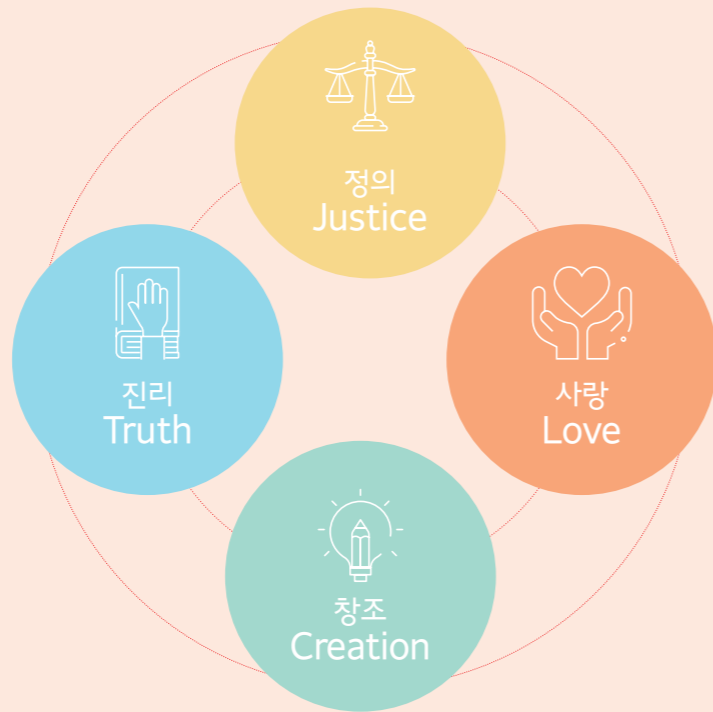

핵심역량

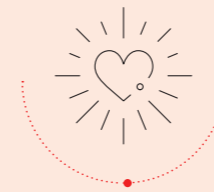

인성

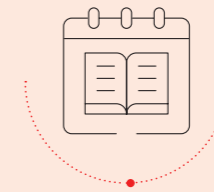

자기관리

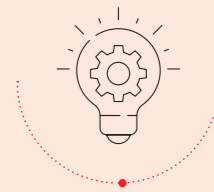

창의

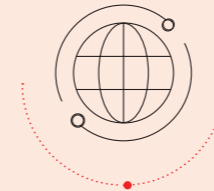

글로벌

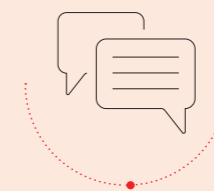

소통

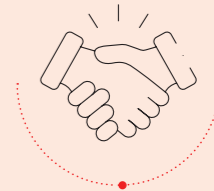

협업

교육목표

참된 지식과 인간존중의 가치관을 품고,
미래 혁신에 도전하는 글로벌 전문직업 여성인재 양성

비전

Knowledge, Innovation
and World-class University

인재상

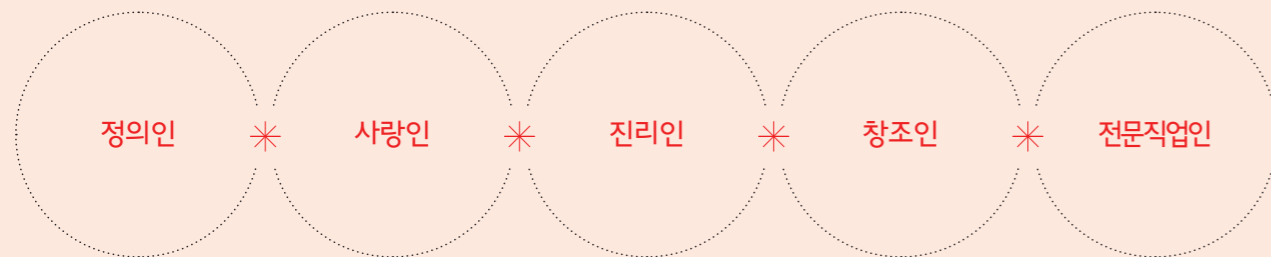

발전계획 추진전략

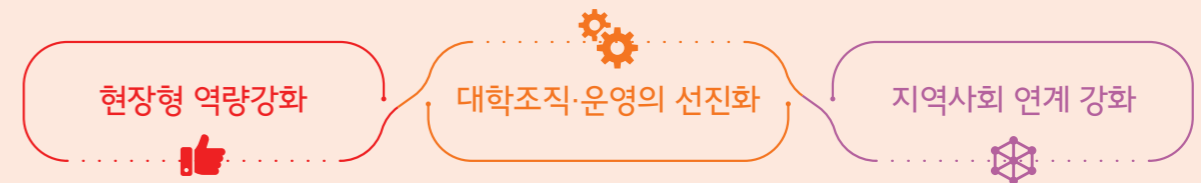

great wor**Ks**



수도권 여자전문대학교 취업률 1위
(2021 고등교육기관 졸업자 취업통계조사 기준)

5년

기관평가인증 5년 인증 획득
간호학과 간호교육평가 5년 인증 획득(최우수)

99.4%

간호학과 국가고시 170명(99.4%) 합격

- 간호학과 임용고시 3명 합격(2023)
- 대학기본역량진단 일반재정지원대학 선정
- 교육부 전문대학혁신지원사업 선정
- 고용노동부/한국산업인력공단 일학습병행사업 선정
- 인천광역시 인천시민대학 시민라이프칼리지 사업 선정
- 간호학과 교원양성기관 평가 우수등급 획득
- 유아교육학과 교원양성기관 평가 우수등급 획득
- 반려동물보건학과 동물보건사 양성기관 인증 획득
- 보건의료행정학과 보건의료정보관리교육 인증 획득
- 유아교육학과 임용고시 3명 합격(2023)
- 보건의료행정학과 국가고시 보건의료정보관리사 15명 합격(2023)
- 식품영양학과 국가고시 식품영양사 9명 합격(2023)
- 세무회계학과 제59회 세무사 1명 합격(2023)
- 사회복지학과 서울특별시 지방공무원 임용시험 합격(2023)

cooperat**I**on

주요현황

강북삼성의료원, 세종병원 등 메이지병원 임상실습

SKY동물메디컬센터 등 연계실습 및 취업

티웨이/이스타항공 시설공유협약, 산학협력 MOU체결

인천시 내 어린이·사회복지급식관리지원센터 위탁운영

경인여자대학교부속유치원 연계교육실습

약손명가, 자끄데상주 등 주요 뷰티산업체 연계 교육실습취업

ne**W**
academic program

주요 변경사항

변경 전(2023) ▶ 변경 후(2024)

학과신설
- ▶ 자유전공학과(2년제)
토탈뷰티학과(2년제/성인학습자)

학과 명칭변경
호텔관광경영학과 ▶ 호텔·카지노학과
| Belle 헤어뷰티학과 ▶ 헤어뷰티학과
소프트웨어융합학과 ▶ 컴퓨터소프트웨어학과

학과 전공 세분화
뷰티스킨케어학과 ▶ 뷰티디자인학과
(뷰티케어전공/메이크업전공)

수업연한 변경
반려동물보건학과(2년제) ▶ 3년제
사회복지학과 (2년제)

학과폐지
MD상품기획비즈니스학과 ▶ 폐지
방송크리에이터학과
아동미술보육학과

전형유형 신설(수시모집 정원내)
▶ 특별전형 내 성인친화전형 신설

모집시기별 비율조정
수시모집(정원내) 93.7% ▶ 수시모집(정원내) 93.9%로 확대
정시모집(정원내) 6.3% ▶ 정시모집(정원내) 6.1%로 축소

global **U**s

글로벌 취업 프로그램 및 리더십 프로그램

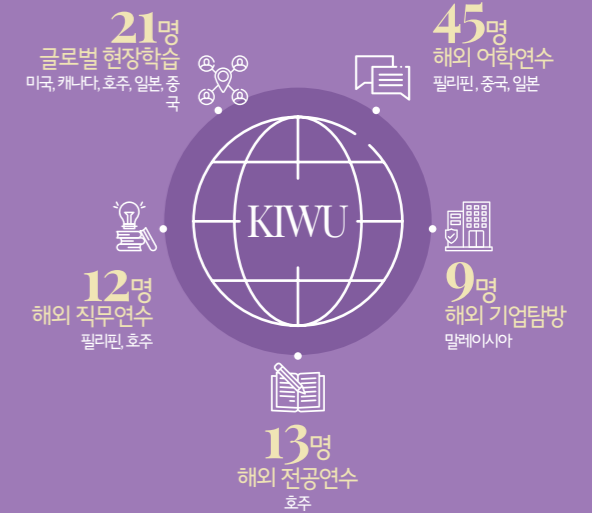

해외봉사

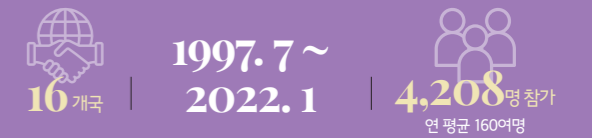

필리핀, 몽골, 중국, 라오스, 베트남 등에서
해외봉사 및 문화교류

여행 경비 80% 대학 부담, 20% 학생 부담

외국인 학생 현황

구분	2020	2021	2022
학위과정	78	149	149
비학위과정 (어학연수, 교육과정 공동운영)	126	64	225
총 인원	204	213	374

참고 : 대학정보공시 / 2023.03. 기준



ESG 교육경영 선포

경인여자대학교는 고등교육기관으로서 사회적 책임을 충실히 이행하고, 지속가능한 대학경영을 실천하기 위하여 ESG 교육경영을 추진해 나갈 것입니다.

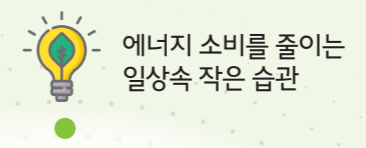

ESG 교육경영

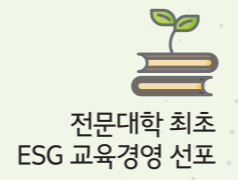

Environmental
환경적 책임

Social
사회적 책임

Governance
윤리경영

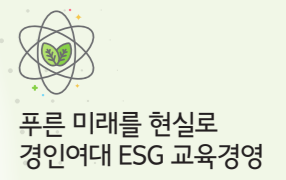

본교 2.7배 규모의 SG 캠퍼스 조성 (Smart&Green Campus)

경인여자대학교와 나란히 인접한 SG캠퍼스는 2024년 완공되는 행복기숙사를 시작으로 창의융합관, 보건의료과학관, 글로벌 스마트관 등을 신축하여 보다 나은 교육환경을 제공할 예정입니다.



오늘도 전진하는
경인여자대학교

2024년 하반기 학생 기숙사 완공 예정

경인여자대학교는 2024년 하반기 미래지향적이고 친환경적인 행복기숙사를 새롭게 개관할 예정입니다. 장거리 통학으로 힘들었던 학생들의 부담을 덜어줄 수 있게 되었습니다.

250실
(1인실 97실, 2인실 150실, 장애인 2인실 3실)

약 400명 수용예정



경인여대는

미래가치를 창조하는 창의대학

경인여대 캠퍼스는 봄, 여름, 가을, 겨울 계절마다 다른 색과 향기로 화려하게 변신합니다. 4계절 아름다운 캠퍼스는 학생들이 배우고, 성장하는데 가장 필요한 최고의 시설을 품고 있습니다. 학생들의 잠재력과 창조성이 커지는 경인여대 캠퍼스를 소개합니다.



Creative
University

경인여대는

소통하는 공감대학

경인여대 20주년 기념관은 학생들의 소통의 공간입니다. 시와 자연이 자유롭게 소통하는 북카페 '아크룸', 컨벤션 홀에서 진행되는 다양한 행사들은 학생들의 마음을 치유합니다.



Sympathizing
University

경인여대는

Study·Life·Balance 힐링대학

경인여대 스포토피아관은 학생들의 건강을 책임집니다. 다양한 스포츠 시설은 공부로 지친 몸의 활력을 불어 넣습니다.



Healing
University





2024학년도 경인여자대학교 편입학 모집요강

1. 모집학과 및 모집인원
2. 전형일정
3. 지원자격 및 제출서류
4. 성적반영 및 면접고사 안내
5. 전형료 및 등록금 안내
6. 등록금 환불 및 지원자 유의사항
7. 합격자발표 및 등록 시 유의사항
8. 편입학 공인 어학점수 가산점 반영표



01 모집학과 및 모집인원

학과명	주·야	모집인원 (명)	
		일반편입	
		2-1학기	
간호학과(4년제)	주간	10	
경영학과(3년제)	주간	4	
관광외국어학과	주간	2	
광고디자인학과(3년제)	주간	1	
국제통상학과	주간	1	
반려동물보건학과	주간	2	
방송크리에이티브학과	주간	1	
보건의료행정학과(3년제)	주간	0	
보건환경학과	주간	3	
뷰티스킨케어학과	주간	3	
사회복지학과	주간	3	
세무회계학과	주간	9	
소프트웨어융합학과(3년제)	주간	3	
스포츠헬스케어학과	주간	2	
식품영양학과(3년제)	주간	-	
아동미술보육학과(3년제)	주간	1	
아동보육학과	주간	3	
영상방송학과(3년제)	주간	5	
유아교육학과(3년제)	주간	7	
패션디자인학과(3년제)	주간	6	
항공서비스학과	주간	11	
호텔관광경영학과	주간	-	
호텔조리베이커리학과	주간	1	
I Belle 헤어뷰티학과	주간	0	
MD상품기획비즈니스학과	주간	1	
계		79	

- ※ 학과는 1지망 지원을 원칙으로 함(복수지원 불가)
- ※ 전문대학 재학생 및 휴학생은 지원할 수 없음 / 외국대학 수료 및 졸업자는 지원할 수 없음
- ※ 2학년 1학기 편입은 합격 후 전적 대학 취득학점의 전공별 학점 인정 심사에 따라 수학연한이 연장될 수 있으므로 이에 대한 이의 제기를 할 수 없음
- ※ 우리대학은 장애학생 지원자에 대하여 차별하지 않음
[도움이 필요한 장애학생 지원자는 장애학생지원센터(032-540-0072)로 문의]
- ※ 2024학년도 편입학 모집에서는 학사편입을 모집하지 않습니다.

02 전형일정

구 분	기 간	비 고
원서접수	2024.01.03.(수) ~ 2024.01.15.(월)	• 인터넷접수: 진학어플라이 (www.jinhakapply.com) • 마감일 24:00까지
서류제출	~2024.01.17.(수)	• 등기우편, 택배 또는 학교방문 제출 (우 21041) 인천광역시 계양구 계양산로 63 입학홍보팀 • 마감일 17:00까지
면접고사	2024.01.25(목) ~ 2024.01.27.(토) 중 1일	• 대상학과: 일반편입 항공서비스학과
합격자 발표	2024.02.06.(화)	• 본교 입학홈페이지 및 SMS통보
합격자 등록	2024.02.07(수) ~ 2024.02.13(화)	• 농협은행 전국지점(가상계좌)
추가모집	-	• 추가모집 일정은 필요시 본교 입학홈페이지에공지
추가 합격자 발표	2024.02.14.(수) ~ 2024.02.23(금)	• 개별통보(별도 공지) • 마감일 18:00까지
추가 합격자 최종 등록	~2024.02.23(금)	• 마감일 21:00까지 등록 또는 포기

- ※ 모든 서류는 서류제출 기간 내에 발급된 것만 인정하고, 마감일 17:00까지 도착하여야 함
- ※ 서류 미제출자 및 미비자는 불합격 처리함
- ※ 원서접수 및 입학절차
① 입학원서(인터넷접수) 및 제출서류 접수 → ② 합격자발표(대학 입학홈페이지) → ③ 합격자 등록(개인별 입금 가상계좌) → ④ 입학
- ※ 인터넷 접수 시 유의사항
① 인터넷 원서접수는 반드시 전자결제가 이루어진 후 완료됩니다. 접수 후에는 기재된 내용의 수정, 접수취소가 불가능 합니다.
② 회원가입 약관과 원서접수 전 유의사항(안내문)을 반드시 확인해주시기 바랍니다.
③ 입학원서에 연락 가능한 휴대번호를 반드시 기재하여야 합니다.
④ 인터넷 원서 접수는 반드시 1개의 접수사이트(진학어플라이)만을 선택하여, 1개 학과(전공)만 원서 접수해야 합니다(복수지원 불가).
⑤ 인터넷 접수 시 전형료(대행업체 수수료) 5,000원이 부과됩니다.

03 지원자격 및 제출서류

지원자격

구 분	지 원 자 격
2학년 1학기 일반편입 (전공무관)	<ul style="list-style-type: none"> 전공 무관하며 아래의 각 호 어느 하나에 해당하는 자 <ol style="list-style-type: none"> 전문대학교 또는 4년제 일반대학교 졸업(예정)자 4년제 일반대학교 36학점 이상 취득자 (단, 4년제 일반대학교에만 해당되는 사항이며 전문대학교는 해당되지 않음) 전문대학교 제적 또는 자퇴 후 제적/자퇴한 학기를 포함하여 2개 학기 이상 경과한 자로서 36학점 이상 취득자 (※ 전문대학교를 2023학년도 1학기 제적 또는 자퇴자는 지원 가능) 시간제 등록 또는 학점은행제에 의한 학위취득(예정)자 시간제 등록 또는 학점은행제에 의한 학점 취득자 중 36학점 이상 취득한 자 (단, 학사학위과정만 해당되는 사항이며 전문학사과정은 해당되지 않음) 기타 법령에 의하여 위와 동등 이상의 자격이 있다고 인정되는 자

※ 유의사항

- 2학년 1학기 일반편입은 전적대학의 전공과 관계없이 지원

제출서류

01 ※ 공통서류
2학년 1학기 일반편입(전공 무관)

구 분	제출서류
전문대학 또는 4년제 대학 졸업(예정)자	졸업(예정)증명서, 성적증명서 각 1부
4년제 대학 36학점 이상 취득자	수료증명서, 성적증명서 각 1부
전문대학 제적/자퇴 후 2개 학기 이상 경과자로서 36학점 이상 취득자	수료증명서, 제적(자퇴)증명서, 성적증명서 각 1부
학점은행제 학위취득(예정)자	학위(예정)취득증명서, 성적증명서 각 1부(국가평생교육진흥원 발급)
시간제 등록 또는 학점은행제에 의한 학점 취득자 중 36학점 이상 취득자 (단, 4년제 학사학위과정만 해당됨)	학점인정증명서, 성적증명서 각 1부(국가평생교육진흥원 발급)

02 ※ 공통사항

- ※ 모든 성적증명서에는 반드시 총평점 만점과 총평점평균이 기재되어 있어야 함 (예: 3.33/4.50)
- ※ 모든 성적증명서에는 반드시 백분율환산점수가 기재되어 있어야 함 (예: 74.80/100.0)
- ※ 편입이력 포함하여 지원할 경우 모든 전적대학의 성적증명서를 제출하여야 함
 - 시간제 등록 또는 학점은행제, 학사학위 전공심화과정도 해당
 - 단, 편입한 학교의 성적증명서에 전적대학 이수학점/성적이 표기된 경우에는 최종 성적증명서만 제출
- ※ 기한 내 서류를 미제출하거나 또는 서류 미비자는 자격미달로 불합격 처리함

03 ※ 추가서류

소지자에 한함(간호학과 - 2학년 1학기 일반편입)

구 분	제출서류
어학성적표	TOEFL(IBT) / TEPS / NEW TEPS / TOEIC 중 택 일

※ 공인 어학점수 유효기간 : 원서접수기간 기준 2년 이내 (취득 예정 불인정)



04 성적반영 및 면접고사 안내

성적반영방법

구분	성적반영 방법
2학년 1학기 일반편입	· 전체학과 (간호학과 / 항공서비스학과 제외) 전적대학 전학년 백분율환산점수 100% 반영(100점 만점)
	· 간호학과 전적대학 전학년 백분율환산점수 100% (100점 만점) + [가산점 어학점수 10%(10점)]
	· 항공서비스학과 전적대학 전학년 백분율환산점수 70% (70점 만점) + 면접점수 30%(30점 만점)

- ※ 백분율환산점수 : 소수점 둘째자리 이하 절사
- ※ 공인 어학점수 가산점은 본 모집요강에 첨부된 반영표 참조

면접고사 안내

일반편입 항공서비스학과에 한함

구분	면접고사 안내
일정 / 장소	별도 공지 예정(추후 입학홈페이지 공지사항 확인요망)
준비물	신분증(주민등록증, 학생증, 운전면허증, 여권, 국가기술자격증 등)

- ※ 신분증 미지참자는 면접에 응시할 수 없으니 유의바람
- ※ 면접 미응시자는 불합격 처리함

동점자 처리기준

구분	1순위	2순위
전체학과	전학년 평점평균이 높은 자	총 취득 학점수가 많은 자
면접학과	면접총점이 높은 자	전학년 평점평균이 높은 자

- ※ 평점평균 : 소수점 둘째자리이하 절사
- ※ 위의 동점자 처리기준으로도 발생하는 동점자는 편입학전형관리위원회의 심의를 거쳐 선발함

05 전형료 및 등록금 안내

전형료 안내

구분	전형료	비고
전체학과(면접학과 제외)	30,000원	※ 인터넷 접수 대행업체 수수료 5,000원 포함
면접학과(항공서비스학과)	45,000원	

※ 접수 후 전형료 및 면접고사료는 반환되지 않음

등록금 안내

2023학년도 신입생 기준

(단위 : 원)

구분		수업료	합계
공학 계열	소프트웨어융합학과	3,609,000	
	영상방송학과	3,796,500	
인문 사회 계열	경영학과, 국제통상학과, 사회복지학과, 관광외국어학과, MD상품기획비즈니스학과	3,034,000	
	세무회계학과	3,012,000	
	항공서비스학과, 호텔관광경영학과	3,124,000	
	방송크리에이터학과	3,124,000	
	유아교육학과	3,294,000	
	아동보육학과, 아동미술보육학과	3,525,000	
자연 과학 계열	간호학과	3,703,500	
	보건환경학과, 보건의료행정학과,	3,609,000	
	반려동물보건학과, 호텔조리베이커리학과	3,631,000	
	식품영양학과	3,514,000	
예체능 계열	패션디자인학과	3,631,000	
	광고디자인학과, 스포츠헬스케어학과	3,796,500	
	뷰티스킨케어학과, I Belle 헤어뷰티학과	3,681,000	

※ 2024학년도 편입생 등록금 확정금액은 등록기간에 최종공지 예정

06 등록금 환불 및 지원자 유의사항

등록(입학)포기 및 등록금 환불

가. 등록포기 및 환불절차 : 세부내역 홈페이지 별도 공지 예정

나. 등록금 환불

- ※ 등록포기 온라인 신청기한 : 2024. 02. 23.(금) 오전 11:00까지(토·일·공휴일은 반환 신청을 받지 않음)
- 마감 이후 입학포기 신청은 접수하지 않으며, 환불 신청만 가능함
- 환불 신청은 2024.03.04.(월)부터 해당학과에 방문 접수하여야 하며, 등록금 반환규정에 따라 아래와 같이 반환되며 자퇴 처리됨

다. 등록금 반환은 “대학 등록금에 관한 규칙”에 따름

반환사유 발생일	반환금액
학기 개시일부터 30일까지	수업료의 6분의 5 해당액
학기 개시일에서 30일이 지난 날부터 60일까지	수업료의 3분의 2 해당액
학기 개시일에서 60일이 지난 날부터 90일까지	수업료의 2분의 1 해당액
학기 개시일에서 90일이 지난 날	반환하지 않음

지원자 유의사항

- 편입생은 편입학 후 해당 학기 교육과정에 따라 교과목을 이수하여야 하며, 본교 학칙에 따라 졸업요건을 갖추어야만 졸업이 가능함
- 전적대학의 전공(계열)과 다른 전공(계열)으로 지원하여 합격한 경우에는 전적대학 취득학점의 전공별 학점인정 심사결과에서 동일계열 출신자보다 졸업에 필요한 전공학점 취득이 더 요구될 수 있으며, 이로 인하여 수학 연한이 연장될 수 있으므로 이에 대한 주의 제기를 할 수 없음
(※ 간호학과, 식품영양학과, 유아교육학과, 보건의료행정학과, 반려동물보건학과 등 국가고시 응시요건 및 자격 취득요건을 충족하기 위해 수학연한이 연장될 수 있음)
- 학과별 졸업 시 발급되는 관련 자격증이 있는 경우 편입생에게는 학과 발급기준에 따라 발급되지 않을 수 있음
- 대학교 수료 및 졸업예정자의 신분으로 편입학 지원·합격한 자는 2024.02.23.(금) 12:00까지 최종 성적/졸업증명서를 우리대학 입학홍보팀에 반드시 제출해야 하며, 미제출자는 합격을 취소할 수 있음
- 입학 후 학력조회 결과 이중학적 보유자로 확인될 경우 편입학이 취소될 수 있으므로, 반드시 입학 전 전적대학 자퇴처리 완료하여야 함
- 편입학원서 기재사항 누락, 오기 되었거나, 구비서류 미비로 인하여 발생하는 모든 불이익은 지원자 본인이 책임져야 함
- 편입학 전형업무의 공정성 및 투명성 제고를 위해 입학원서 등에는 부모 및 친인척의 성명, 직장명 등 신상에 관한 사항의 기재를 금지함. 기재 시 불이익 조치를 받을 수 있음.
- 연락처 오기, 변경, 연락불가능으로 인한 불이익에 대해서는 어떠한 사유로도 이의를 제기할 수 없음
- 원서접수가 완료된 이후에는 접수취소 및 변경할 수 없으며, 접수된 서류는 반환하지 않음
- 아래 어느 하나에 해당하는 자는 입학 후라도 합격 또는 입학을 무효로(학적말소) 함
 - 1) 편입학원서, 제 증명서 등 제출서류를 위·변조한 사실이 발견된 자
 - 2) 합격 또는 입학한 후라도 사실조회 결과 지원 자격 미달인 자
 - 3) 등록기간에 등록금을 납부하지 않은 자
 - 4) 기타 부정한 방법으로 합격 또는 입학한 사실이 확인된 자
- 장학금 혜택은 대학 홈페이지 참고 또는 전화문의 (장학상담문의 : 032-540-0082)
- 기타 모집요강에 명시되지 않는 사항은 대학 학칙 및 입학전형 관리위원회 결정에 따름

07 합격자발표 및 등록 시 유의사항

- ▶ 본 대학교의 홈페이지에 합격자를 발표하며 별도의 개별통지는 하지 않음. 최종 합격 여부는 반드시 본교 입학 홈페이지(<http://start.kiwu.ac.kr>)에서 직접 확인하여야 하며, 미확인으로 인하여 발생하는 불이익은 수험생 본인이 책임져야 함
- ▶ 예비합격자는 최초 합격자 발표 시 모집단위별로 적정인원을 예비순위와 함께 발표할 수 있음
- ▶ 합격통지서는 본교 입학홈페이지에서 합격통지서를 출력함(본교에서 별도로 교부하지 않음)
- ▶ 1차 추가 합격자 등록이 종료된 이후에는 입학전형 성적순위에 따라 미등록 충원을 실시하며, 이때부터는 추가합격자를 별도로 발표하지 아니하고 해당자에게 직접 전화 통보함
- ▶ 추가합격 통보 시 등록포기 의사를 밝힌 경우, 입학허가가 취소되며 반복할 수 없음 (※ 본인에게 연락이 안 될 경우 가족에게 연락하여 등록의사를 확인하며 반복할 수 없음)
- ▶ 미등록 충원 시에는 본교에서 전화로 개별 통보하므로, 이 기간 중에는 추가 합격에 관한 연락이 가능하도록 항상 대기하여야 함(반드시 휴대폰 지참, 해외로 부재 시 로밍바람)
- ▶ 입학원서에 기재한 연락처(주소 및 전화번호 등)의 오류, 미기재 또는 연락 두절로 인하여 3회 이상 합격통보가 되지 아니할 경우 미등록 충원대상에서 제외하며 이에 대한 책임은 수험생 본인에게 있음
- ▶ 등록금은 입학홈페이지에서 합격자 조회 후 등록금 고지서를 출력하여 지정기일까지 납부 완료하여야 함
- ▶ 등록방법에 관한 자세한 사항은 합격자 등록 안내문을 통하여 공지할 예정이며, 미확인으로 인해 발생하는 불이익은 수험생 본인이 책임져야 함

08 편입학 공인 어학점수 가산점 반영표

배점	TOEFL (IBT)	TEPS	NEW TEPS	TOEIC	배점	TOEFL (IBT)	TEPS	NEW TEPS	TOEIC
10	120	941~990	556~600	990	4.86	84	586~592	318~321	745
9.86	119	931~940	547~555	-	4.71	83	579~585	314~317	735~740
9.71	118	922~930	541~546	-	4.57	82	571~578	309~313	725~730
9.57	117	912~921	533~540	985	4.43	81	564~570	305~308	715~720
9.43	116	902~911	527~532	975~980	4.29	80	556~563	301~304	705~710
9.29	115	891~901	515~526	970	4.14	79	549~555	295~300	695~700
9.14	114	879~890	508~514	965	4.00	78	541~548	292~294	680~690
9.00	113	866~878	499~507	960	3.86	77	534~540	287~291	670~675
8.86	112	853~865	490~498	955	3.71	76	527~533	284~286	660~665
8.71	111	840~852	481~489	945~950	3.57	75	521~526	281~283	655
8.57	110	828~839	470~480	940	3.43	74	514~520	278~280	645~650
8.43	109	815~827	462~469	930~935	3.29	73	508~513	273~277	635~640
8.29	108	803~814	455~461	925	3.14	72	502~507	269~272	630
8.14	107	791~802	445~454	915~920	3.00	71	496~501	266~268	620~625
8.00	106	778~790	437~444	910	2.86	70	490~495	262~265	615
7.86	105	766~777	430~436	900~905	2.71	69	484~489	259~261	605~610
7.71	104	754~765	421~429	895	2.57	68	478~483	256~258	595~600
7.57	103	742~753	415~420	885~890	2.43	67	471~477	252~255	585~590
7.43	102	731~741	406~414	880	2.29	66	465~470	249~251	575~580
7.29	101	720~730	399~405	870~875	2.14	65	459~464	246~248	565~570
7.14	100	710~719	392~398	865	2.00	64	453~458	242~245	555~560
7.00	99	700~709	385~391	855~860	1.86	63	447~452	239~241	545~550
6.86	98	690~699	380~384	850	1.71	62	442~446	236~238	540
6.71	97	682~689	375~379	845	1.57	61	436~441	233~235	530~535
6.57	96	673~681	371~374	835~840	1.43	60	431~435	229~232	525
6.43	95	665~672	364~370	830	1.29	59	426~430	226~228	515~520
6.29	94	657~664	359~363	820~825	1.14	58	421~425	223~225	510
6.14	93	650~656	355~358	815	1.00	57	417~420	221~222	505
6.00	92	642~649	351~354	805~810	0.86	56	413~416	219~220	500
5.86	91	635~641	347~350	800	0.71	55	409~412	216~218	490~495
5.71	90	627~634	341~346	790~795	0.57	54	405~408	214~215	485
5.57	89	620~626	337~340	785	0.43	53	402~404	213	480
5.43	88	613~619	333~336	775~780	0.29	52	398~401	210~212	475
5.29	87	607~612	330~332	770	0.14	51	395~397	208~209	-
5.14	86	600~606	327~329	760~765	0.00	50	391 이하	207 이하	470 이하
5.00	85	593~599	322~326	750~755					

어디에서나 가까운 경인여대



KIWU
인천1호선
계양역(경인여대역)

서울역에서
40분
공항철도

일산에서
20분
광역버스

신촌, 홍대에서
40분
지하철

강남에서
50분
광역버스

인천 유일의 기독교 여자전문대학교
경인여자대학교

