

경인 여자대

2024학년도
신입생 입학전형 안내



 수도권 여자전문대학 취업률 1위
70.4% 2021 고등교육기관 졸업자 취업통계 기준

 교육부
전문대학 혁신지원사업 선정

 고용노동부/한국산업인력공단
일학습병행사업 선정

 교원양성기관 평가
우수등급 획득

 전문대학기관평가인증 획득

입학 홈페이지



 경인여자대학교

KYUNG-IN WOMEN'S UNIVERSITY

2024학년도 경인여자대학교 신입생 입학전형 안내



경인여자대학교 안내

04	KIWU VISION 2025
06	한 눈에 보는 경인여대
08	경인여대 소개
12	경인여대 장학제도
14	취창업지원센터
16	학사학위전공심화과정
17	입학상담서비스 안내
18	학과안내

2024학년도 신입생 입학전형 안내

34	2024학년도 입학전형 모집일정
36	모집학과 및 모집인원
40	수시·정시 전형별 지원 기준 및 방법
47	세부 성적 반영 기준 안내
54	면접고사 안내
55	전형료 안내
56	합격자 발표 및 등록 안내
58	지원자 유의사항
59	자주 묻는 질문



KIWU VISION 2025

경인여자대학교 비전

사명

대학설립이념 구현과 국가발전에 필요한 중견 전문 여성인재 양성

경인여자대학교는 정의·사랑·진리·창조라는
기독교 정신에 입각하여, 경천애인(敬天愛人)을 건학이념으로
우리사회에 꼭 필요한 여성인재를 양성해왔습니다.
참다운 인성과 최고의 역량을 갖춘 여성인재 육성을 위해
경인여자대학교는 오늘도 혁신에 혁신을 더하고 있습니다.

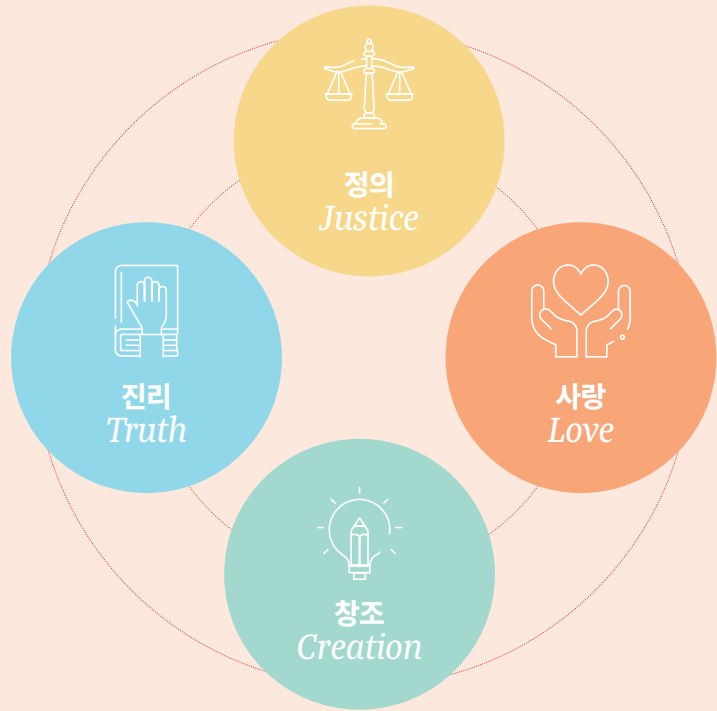

교육목표

참된 지식과 인간존중의 가치관을 품고,
미래 혁신에 도전하는 글로벌 전문직업 여성인재 양성

비전

*Knowledge, Innovation
and World-class University*

인재상

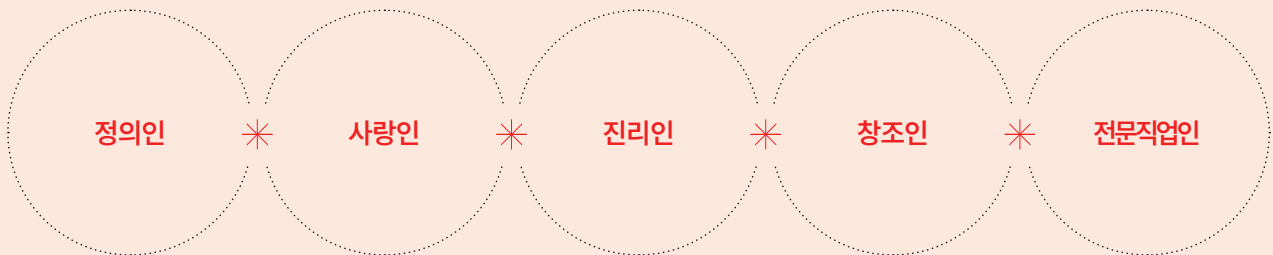

핵심역량

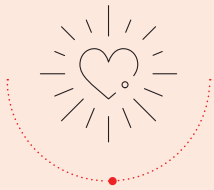

인성

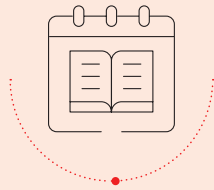

자기관리

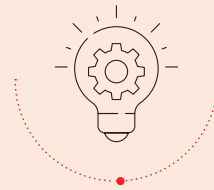

창의

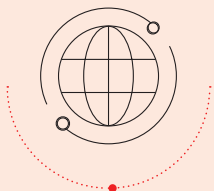

글로벌

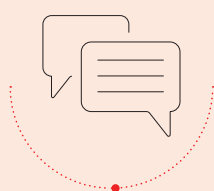

소통

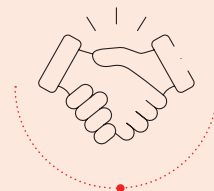

협업

발전계획 추진전략

현장형 역량강화



대학조직·운영의 선진화



지역사회 연계 강화





한 눈에 보는 경인여대

great worKs



수도권 여자전문대학교 취업률 1위
(2021 고등교육기관 졸업자 취업통계조사 기준)

5년

기관평가인증 5년 인증 획득
간호학과 간호교육평가 5년 인증 획득(최우수)

99.4%

간호학과 국가고시 170명(99.4%) 합격

- 간호학과 임용고시 3명 합격(2023)
- 대학기본역량진단 일반재정지원대학 선정
- 교육부 전문대학혁신지원사업 선정
- 고용노동부/한국산업인력공단 일학습병행사업 선정
- 인천광역시 인천시민대학 시민라이프칼리지 사업 선정
- 간호학과 교원양성기관 평가 우수등급 획득
- 유아교육학과 교원양성기관 평가 우수등급 획득
- 반려동물보건학과 동물보건사 양성기관 인증 획득
- 보건의료행정학과 보건의료정보관리교육 인증 획득
- 유아교육학과 임용고시 3명 합격(2023)
- 보건의료행정학과 국가고시 보건의료정보관리사 15명 합격(2023)
- 식품영양학과 국가고시 식품영양사 9명 합격(2023)
- 세무회계학과 제59회 세무사 1명 합격(2023)
- 사회복지학과 서울특별시 지방공무원 임용시험 합격(2023)

cooperatIon

주요현황



강북삼성의료원, 세종병원 등 메이저병원 임상실습



SKY동물메디컬센터 등 연계실습 및 취업



티웨이/이스타항공 시설공유협약, 산학협력 MOU체결



인천시 내 어린이·사회복지급식관리지원센터 위탁운영



경인여자대학교부속유치원 연계교육실습



약손명가, 자끄데상쥬 등 주요 뷰티산업체 연계 교육실습취업

new academic program

주요 변경사항

변경 전(2023)

▶ 변경 후(2024)

학과신설

-

▶ 자유전공학과(2년제)
토탈뷰티학과(2년제/성인학습자)

학과 명칭변경

호텔관광경영학과
I Belle 헤어뷰티학과
소프트웨어융합학과

▶ 호텔·카지노학과
헤어뷰티학과
컴퓨터소프트웨어학과

학과 전공 세분화

뷰티스킨케어학과

▶ 뷰티디자인학과
(뷰티케어전공/메이크업전공)

수업연한 변경

반려동물보건학과(2년제)
사회복지학과 (2년제)

▶ 3년제

학과폐지

MD상품기획비즈니스학과
방송크리에이터학과
아동미술보육학과

▶ 폐지

전형유형 신설(수시모집 정원내)

▶ 특별전형 내 성인친화전형 신설

모집시기별 비율조정

수시모집(정원내)
93.7%

▶ • 수시모집(정원내)
93.9%로 확대

정시모집(정원내)
6.3%

▶ • 정시모집(정원내)
6.1%로 축소

global Us

글로벌 취업 프로그램 및 리더십 프로그램



해외봉사



1997. 7 ~
2022. 1



필리핀, 몽골, 중국, 라오스, 베트남 등에서
해외봉사 및 문화교류

여행 경비

80%
대학 부담

20%
학생 부담

외국인 학생 현황

구분	2020	2021	2022
학위과정	78	149	149
비학위과정 (어학연수, 교육과정 공동운영)	126	64	225
총 인원	204	213	374

참고 : 대학정보공시 / 2023.03. 기준



ESG 교육경영 선포

경인여자대학교는 고등교육기관으로서 사회적 책임을 충실히 이행하고, 지속가능한 대학경영을 실천하기 위하여 ESG 교육경영을 추진해 나갈 것입니다.



본교 2.7배 규모의 SG 캠퍼스 조성

(Smart&Green Campus)

경인여자대학교와 나란히 인접한 SG캠퍼스는 2024년 완공되는 행복기숙사를 시작으로 창의융합관, 보건의료과학관, 글로벌 스마트관 등을 신축하여 보다 나은 교육환경을 제공할 예정입니다.

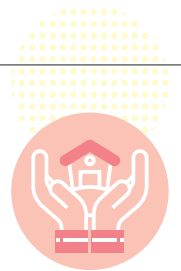

2024년 하반기 학생 기숙사 완공 예정

경인여자대학교는 2024년 하반기 미래지향적이고 친환경적인 행복기숙사를 새롭게 개관할 예정입니다. 장거리 통학으로 힘들었던 학생들의 부담을 덜어줄 수 있게 되었습니다.

 **250실**
(1인실 97실, 2인실 150실, 장애인 2인실 3실)

 **약 400명 수용예정**

오늘도 전진하는
경인여자대학교



에너지 소비를 줄이는
일상속 작은 습관

ESG 교육경영



전문대학 최초
ESG 교육경영 선포



Environmental

환경적 책임

Social

사회적 책임

Governance

윤리경영



푸른 미래를 현실로
경인여대 ESG 교육경영

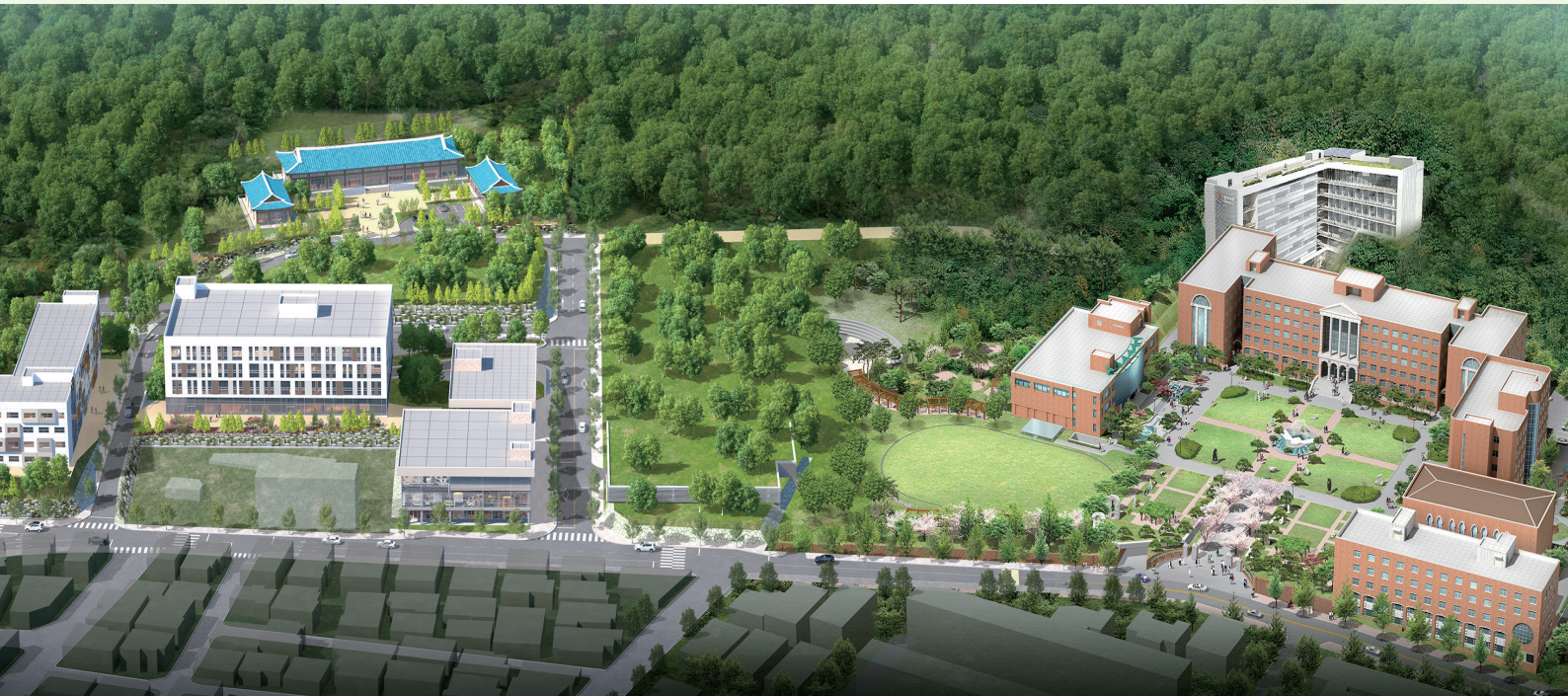

경인여대는

미래가치를 창조하는 창의대학

경인여대 캠퍼스는 봄, 여름, 가을, 겨울 계절마다
다른 색과 향기로 화려하게 변신합니다.
4계절 아름다운 캠퍼스는 학생들이 배우고,
성장하는데 가장 필요한 최고의 시설을 품고 있습니다.
학생들의 잠재력과 창조성이 커지는
경인여대 캠퍼스를 소개합니다.



경인여대는

소통하는 공감대학

경인여대 20주년 기념관은 학생들의
소통의 공간입니다. 시와 자연이 자유롭게
소통하는 북카페 '아크룸', 컨벤션 홀에서
진행되는 다양한 행사들은
학생들의 마음을 치유합니다.



경인여대는

Study·Life·Balance 힐링대학

경인여대 스포토피아관은
학생들의 건강을 책임집니다.
다양한 스포츠 시설은 공부로
지친 몸의 활력을 풀어 놓습니다.



경인마일리지제도

경인여대는 학생들이 우수한 기술, 경험 등 다양한 영역에서 발전하고, 경쟁력을 갖춘 인재로 성장할 수 있도록 다양한 비교과 프로그램을 운영하고 있습니다. 이러한 교육 프로그램은 대학 핵심역량(인성, 의사소통, 협력, 창의, 글로벌) 등을 강화할 수 있도록 도와줍니다. 경인마일리지제도를 통해 경인여대 학생들은 2020년부터 현재까지 300명의 학생들이 총 82,500,000원의 장학금을 수혜 받았습니다.

2020년
~현재

총 300명

총 82,500,000원
경인마일리지장학금

주요프로그램

안내

2023학년도
비교과 마일리지
프로그램

구분	프로그램명	마일리지
인성	경인멘토특강	20
	MOS온라인 특강 이수(과목별)	10
소통	3D 프린트 특강	30
	입사지원서 경진대회	20
	직업적응프로그램	20
	피어스 튜터링	30
협업	나만의학습법멘토링	30
	K-만학도 멘토링	20
창의	공모전프로그램	30
	메타버스공모전	30
	창업특강	20
글로벌	토익특별시험	20
	해외취업관련특강	20
	해외취업설명회	20

* 2023학년도 기준 운영되는 프로그램 일부. 그 외 세부 프로그램은 변경될 수 있습니다.

장학금

지급기준 안내

마일리지 적립 보상

	LEVEL 5	LEVEL 4	LEVEL 3	LEVEL 2	LEVEL 1
	51~100위	21~50위	11~20위	6~10위	1~5위
인원	50명	30명	10명	5명	5명
장학금(1인)	100,000원	300,000원	500,000원	700,000원	1,000,000원
지급금액	5,000,000원	9,000,000원	5,000,000원	3,500,000원	5,000,000원

총 100명, 27,500,000원 지급

최저점수 : 학생의 마일리지 취득 점수의 합이 최소 170점 이상 이어야함

* 학생역량관리시스템(KCMS)에서 학생별로 참여한 프로그램에 따라 마일리지 가 부여 관리되며, 우수 활동자를 선발하여 장학금 지급합니다.

* 등록금 사전 감면되는 국가장학금과는 별개로 운영됨. 1년 1회 학년 말 지급됩니다.(2023학년도 기준)

경인여자대학교의 든든한 학생지원제도

재학생의 교육비 부담을 덜어주고 학업에 전념할 수 있도록 부모의 마음으로 학생들을 지원하고 있으며, 경인여자대학교 재학생들은 학생 1인당 연간 평균 378만원의 장학금을 수혜 받고 있습니다. (2022 대학알리미 정보공시)

신입생 장학금

경인여자대학교에 입학한 신입생의 꿈을 응원하고 격려하기 위해 지급되는 장학금입니다.

장학명 | 신입생장학, 입학성적 장학

가계곤란장학금

경제적인 어려움을 겪고있는 재학생의 등록금 부담 완화를 위해 지급되는 장학금입니다.

장학명 | 복지장학, 나눔장학, 재해장학

성적장학금

품행이 단정하고 타의 모범이 되는 학생으로서 성적이 우수한 학생에게 지급되는 장학금입니다.

장학명 | 성적우수 장학, 성적향상 장학

근로장학금

대학 내 근로지에서 행정 등 관련 업무지원하며 학생에게 지급되는 장학금입니다.

장학명 | 경인인턴실장학, 국가근로 장학

봉사장학금

총학생회, 선거관리위원회 등 학생 자치기구에서 봉사활동을 하는 학생에게 지급되는 장학금입니다.

장학명 | 봉사장학명(학생자치기구관련부서장 추천, 총무과대표, 과대표, 선거관리위원회, 졸업준비위원회)

그 외 기타장학금

그 외 각 분야에 해당되는 내용으로 재학생에게 지급되는 장학금입니다.

장학명 | 학사학위전공심화장학, 보훈장학, 새터민장학, 다문화가정장학, 교직원가족 장학, 글로벌장학, 가족장학, 만학도장학, 인증평가장학, 장애학생장학, 경인 인재육성장학

예시 경인여자대학교 신입생 장학금 수혜 현황 안내

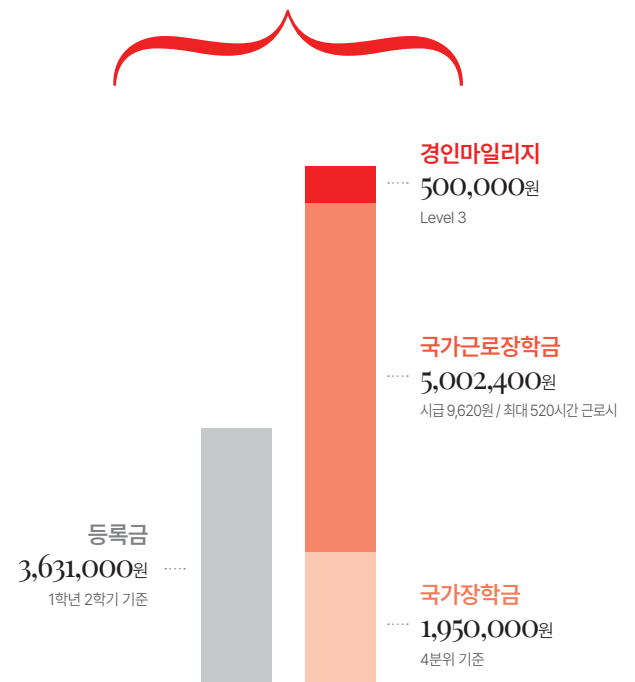

2024학년도 반려동물보건학과 신입생 A의 등록금은 363만원입니다.

A학생이 국가장학금 소득분위 4분위라 국가장학금(195만원) 지원받고, 학기 중 국가근로와 경인마일리지 제도에 참여하면 등록금의 약2배 금액인 총 746만원을 수혜 받을 수 있습니다.

참고사항

- 2023학년도 교내장학금 기준 / 장학예산 및 지급 금액은 매년 변동될 수 있음
- 교내장학금은 타장학금(국가장학금 포함)과 합산하여 최대 등록금 범위 내에서 지급가능
- 교내장학금과 국가장학금을 동시에 등록금 감면받는 경우 국가장학금이 우선 감면됨

입학부터 졸업까지 취창업지원센터가 함께 합니다.

1위

전국여자대학교 취업률

2022 대학정보고시,
졸업생 1,000명 이상 대학 기준



학년별 상담 및 진로 취창업 로드맵

2 2년제 / 3 3년제 / 4 4년제 / 전 전공심화

진로탐색 / 대학생활설계	진로설정 / 직무탐색	취업역량 개발	실전취업 / 사회진출도전
<p>1학년 2 3 4</p> <ul style="list-style-type: none"> • 자기이해 및 학교생활 적응 <ul style="list-style-type: none"> - 신입생 진로설계검사 옥타그노시스 - 자기이해와자아개발 개인/집단 상담 - 대학생활적응 특강 • 대학생활 설계 <ul style="list-style-type: none"> - 학년별 목표설정 상담 - 자기분석프로그램 커리어네비게이션 - 진로 특강 퍼스널브랜딩 등 • 취창업역량기초 <ul style="list-style-type: none"> - 창업동아리 활동 매년 3월 모집 - 진로 취업가이드북(APP) - 창업 가이드북 	<p>1학년 2 2학년 3 4</p> <ul style="list-style-type: none"> • 진로 및 적성탐색 <ul style="list-style-type: none"> - 직업흥미검사 Holland, STRONG - 진로설계 집단상담 - 찾아가는 상담 매학기 학과별 접수 • 진로탐색 훈련 <ul style="list-style-type: none"> - 직업적성검사 직업선호도검사 외 2종 - 진로설계 프로그램 멘토링 등 - 진로 캠프 5월 중 모집 • 취창업 탐색 <ul style="list-style-type: none"> - 취창업 특강 미래시장 고용트렌드, 창업트렌드, 기업이 정신, 실무전문가와와의 만남 등 - 창업 교과목(교양선택) 창업실무(1, 2학기 개설) 	<p>2학년 2 3 3학년 4 1학년 전</p> <ul style="list-style-type: none"> • 학습능력 및 직무능력향상 <ul style="list-style-type: none"> - 11 맞춤 학습 코칭 - 갈등관리/대인관계 / 의사소통기술 관련 특강진행 • 직무역량 강화 <ul style="list-style-type: none"> - 대학생직무역량검사 - 기업 및 직무분석상담 - 직무수행능력향상 프로그램 - 역량개발상담 자격증, 대외활동 등 • 취창업목표설정 및 경력관리 <ul style="list-style-type: none"> - 취창업 특강 직무 및 직업 탐색 특강, 멘토 특강(선배, 산업체 인사) - AI 자기소개서 지원 마이포탈홈 로그인 → AI자기소개서 	<p>2학년 2 3학년 3 4학년 4 2학년 전</p> <ul style="list-style-type: none"> • 취업준비생 스트레스 관리 <ul style="list-style-type: none"> - 취업준비생 맞춤 심리상담 - 지도교수 연계 상담 지원 • 취업경쟁력 강화 <ul style="list-style-type: none"> - 추천채용 및 취업알선 - 취업상담 입사지원서, 모의면접 - 취업역량강화프로그램 역량면접 등 - VR 모의 면접 센터 방문 수시 이용 • 취창업실무 및 능력향상 <ul style="list-style-type: none"> - SPEC UP Festival(5월) 헤어, 메이크업, 입사서류 사진 지원 프로그램 - 입사지원서경진대회(9월) - 교내 창업경진대회(9~10월) - 외부 창업경진대회 참가 지원

상담 시스템

My Portal

핵심역량(KCMS)

진로교수상담/진로취업상담 신청

※ 참고 : 2023학년도 기준. 2024년 진행할 경우 프로그램 변동될 수 있습니다.

역시, 경인여대! 취업에 강하다!

우수취업사례

인천광역시교육청(교육공무원) 취업

Q | 해당분야에 관심을 갖게 된 계기 무엇인가요?

3학년 여름방학 때(학교)교생실습을 나가게 되었는데, 그곳에서 보건교사에 대한 직업에 강한 매력을 느꼈고, 임용고시에 도전해야겠다는 마음을 굳히게 되었습니다. 저는 제가 주도권을 갖고 기획하고 실현하는 것을 좋아하는데, '학교보건사업' 전체를 주관하는 보건교사가 딱 그런 직업이었거든요!

Q | 경인여자대학교에서 어떤 활동이 취업(임용고시)준비하는데 큰 도움이 되었나요?

논술 시험에 대비하여 끊임없이 사유함을 요구했던 수업방식 역시 큰 도움이 되었습니다. 우리 학교, 특히 우리 학과는 교수님들이 참 부모님처럼 학생들을 잘 챙겨주시는데, 이런 점이 가장 큰 힘이 되었던 것 같아요. 어려움이 있으면 어떻게든 해결해주려 하시고, 사방팔방 알아보시면서 도움 주시려고 애쓰셨던 그 손길 덕분에 제가 이 자리에 설 수 있었다고 생각합니다.

Q | 3:1 넘어가는 경쟁률을 뛰어넘고 합격할 수 있었던 비결은 무엇인가요?

난 할 수 있다는 자기효능감! 이게 가장 중요한 것 같아요. 또, 2차 면접시험을 준비하면서 학교에서 모의면접을 위한 장소 제공, 면접관(현 보건교사) 섭외 등 정말 많은 도움을 주셨어요. 임용시험이 정 보가 많이 없는 시험이라, 아마 학교의 도움이 없었다면 어리버리 하는 사이에 시간만 흐르고 합격은 멀어졌을 것 같아요. 다시 한번 감사의 마음을 전하고 싶어요.



전OO
간호학과 18학번

경인여자대학교 간호학과 임용고시 합격생



에어프레미아 취업

Q | 해당분야에 관심을 갖게 된 계기 무엇인가요?

초등학교 때 처음으로 tv 속에서 객실 승무원을 본 적이 있었습니다. 그때 승무원이라는 직업을 처음 알았고 해외여행을 가는 승객들을 모시는 일이라는 직업이 매력적으로 다가와 그 뒤로 지속적으로 관심을 갖게 되었고 대학교까지 항공서비스학과로 진학하게 되었습니다.

Q | 경인여자대학교에서 어떤 활동이 취업(임용고시)준비하는데 큰 도움이 되었나요?

학교에서 홍보팀으로 일을 한 것이 취업하는데 큰 도움이 되었습니다. 객실 승무원은 팀워크가 정말 중요한 직업이라고 생각합니다. 홍보팀으로 일하며 동영상 제작, 학과탐방, 콘티제작, 각종 행사 참여 등 팀원들과 함께 무언가를 같이 해낸 경험이 큰 도움이 되었던 것 같습니다. 그래서 자기소개서를 작성할 때 팀워크를 기반으로 저의 이야기를 풀어낼 수 있었고 이 경험이 큰 도움이 되었던 것 같습니다.

Q | 3:1 넘어가는 경쟁률을 뛰어넘고 합격할 수 있었던 비결은 무엇인가요?

'완벽하게 준비된 후에 취업 준비를 해야지'라고 생각하기 보다 100% 완벽하게 준비된 사람은 없다. 결과가 어떻게 되든 경험을 하는 것이 중요하다'라고 생각합니다. 그리고 면접을 보러 갔을 때도 다른 사람들의 스펙과 나를 비교해서 작아지기보다는 다 같은 면접자의 입장이고 이렇게 면접까지 온 것도 대견하다며 스스로를 많이 다독이고 최선을 다해보자는 마음가짐으로 취업에 임했던 것 같습니다.



백OO
항공서비스학과 19학번

더 큰 꿈을 키울 수 있는 학사학위전공심화과정

학사학위전공심화과정은 전문대학 졸업생의 직무수행 능력을 향상시키고 계속교육의 기회를 제공하여 이론과 실무능력을 갖춘 전문기술인력을 양성하기 위한 교육제도로, 학사학위 취득을 원하는 전문대학 졸업자들이 4년제 일반 대학과 동일한 학사학위를 받을 수 있는 제도입니다.

지원자격

동일계열의 전문대학 또는 동등 이상의 학위과정을 졸업한 자



학사학위전공심화과정 개설학과

간호학과, 광고디자인학과, 국제통상학과, 보건환경학과, 세무회계학과, 식품영양학과, 영상방송학과, 유아교육학과, 항공서비스학과, 호텔·카지노학과



풍부한 장학금 혜택

- 첫학기 입학생전원 100만원 지원
- C학점 이상 성적유지시 100만원 계속지원
- 본교 졸업생 입학금 추가지원
- 타교 졸업생 입학금 일부 정부지원



* 학사학위 관련문의 : 032-540-0022

경인여자대학교 학사학위전공심화과정 입학



2년제(3.4학년 과정)

- 전문대학(2년제) 졸업
- 4년제 대학 졸업자 또는 2학년 이상 수료자
- 학사학위 전공심화과정 (2년과정 54학점 이상 이수)

1년제(4학년 과정)

- 전문대학(3년제) 졸업
- 4년제 대학 졸업자 또는 3학년 이상 수료자
- 학사학위 전공심화과정 (1년과정 18학점 이상 이수)



전공지식 향상



4년제 학사학위 취득



대학원 진학가능

※ 전문대학을 졸업한 자 또는 이와 동등 이상의 학력이 있다고 인정되는 자로서, 고등교육법 제50조의2 제4항에 따른 전공심화과정을 설치한 대학의 해당학과 또는 교육부장관이 정하는 관련학과를 졸업한 자로 한다.

01

경인여자대학교 상담프로그램 안내

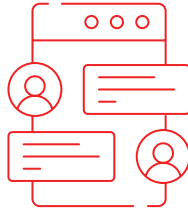

카카오톡 채널

입시 관련 상담을 간편하고 빠르게 받고 싶다면 경인여자대학교 카카오톡을 통해 상담을 받을 수 있습니다.



카카오톡채널 바로가기 >

02

경인여자대학교 입시홈페이지 입학상담서비스 안내

내신 성적 산출

지원자 본인의 성적을 입력하면 내신 성적 산출이 가능합니다.



내신 성적 산출 바로가기 <

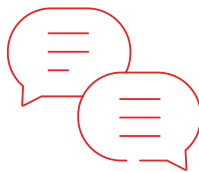
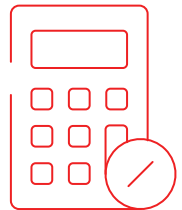

입학 Q&A

경인입시 관련 자료가 필요하거나 보다 자세한 내용을 상담 받고 싶다면 경인여자대학교 입학홈페이지 Q&A 통해 본인이 원하는 시간대에 상담을 받을 수 있습니다.



입학 Q&A 바로가기 >



경인여자대학교 입학안내(전화상담)
032-540-0031~33, 36

KIWU

KYUNG-IN WOMEN'S UNIVERSITY



학과안내

신설학과 * 자유전공학과

간호보건 * 간호학과
보건의료행정학과
보건환경학과
반려동물보건학과
식품영양학과
스포츠헬스케어학과

관광외식 * 관광외국어학과
호텔·카지노학과
항공서비스학과
호텔조리베이커리학과

교육복지경영 * 유아교육학과
아동보육학과
사회복지학과
경영학과
국제통상학과
세무회계학과

라이프 디자인 * 광고디자인학과
패션디자인학과
헤어뷰티학과
뷰티디자인학과
(뷰티케어전공/메이크업전공)

방송·IT * 영상방송학과
컴퓨터소프트웨어학과

성인학습자 * 토털뷰티학과





자유전공학과

나의 진로를 찾을 수 있는 단 하나의 기회
다양한 교육 프로그램으로 미래에 대한 확신을 더하세요!

학과 장점

1학년 1학기 때에 진로탐색 중심의 수업을 듣고 여러 전공에 대해 탐색한 후 1학년 2학기부터 경인여자대학교에 개설된 타 학과로 전과가능 (단, 간호학과 제외)

※ 반려동물보건학과, 보건의료행정학과, 유아교육학과의 경우 학과인증 및 교원양성기관 평가기준에 따라 수업연한이 증가될 수 있음



FAQ

Q1. 자유전공으로 입학하면 어떠한 학과로 전과가 가능한가요?

A1. 1학년 2학기 때 경인여자대학교에 개설된 모든 학과로 전과가 가능합니다.(단, 간호학과 제외)

Q2. 학과별 전과가 가능한 인원은 몇 명 인가요?

A2. 진로탐색 과정에서 지도교수님과의 면담을 통해 전과할 학과를 선정하며, 매학기 학과별 TO를 고려하여 가능 인원을 산출합니다.

Q3. 자유전공학과의 합격가능한 성적은 몇 등급 인가요?

A3. 자유전공학과는 2024학년도 신설학과 이므로 지난입시결과를 확인할 수 없습니다. 다만, 학령인구 감소에 따른 경쟁률 저하가 예상되므로 아직 전공에 대한 선택을 하지 못했다면 적극 추천드립니다.

간호보건

간호학과(4년제)

DEPT. OF NURSING

3년 연속 국가고시 95% 합격을 자랑하는
명실상부 간호 교육의 성지

주요 교과목

- 기본소양 및 이론교육(간호학개론, 인간심리의 이해 미생물학, 해부학 등)
- 교내실습 교육(기본간호학, 건강사정, 임상약리학 등)
- 임상실습교육(성인간호학 이론 및 실습, 지역사회간호학 이론 및 실습, 간호관리학 이론, 정신간호학 이론)
- 현장중심전공심화교육(아동간호학 이론 및 선택실습, 여성간호학 이론 및 선택실습, 간호관리학 이론 및 실습 등)

학과 장점

- 간호교육인증평가 5년 인증 획득(2020 ~ 2025)
- 보건교사 2급과정 운영 및 중등학교(중고교) 임용고시 합격자(보건교사) 배출
- 간호학과 임용고시 3명 합격(임용고사 정원 20%의 넘는 합격률) 2023.03월 기준
- 대형병원, 보건소 등 인-부천 지역 주요 병원 연계실습 기관 확대

취득 자격증

간호사 면허증, 보건교사(2급) 자격증, BLS Provider(기본심폐소생술 자격증) 외 다수

졸업 후 진로

임상간호사(대학병원, 종합병원, 전문병원, 병원, 요양병원 등), 보건교사(임용고시), 간호직 및 보건직 공무원, 산업간호사, 대학원(석·박사) 진학, 해외취업(외국 간호사 취득 후)



최근 취업 실적

19학번 장○은 서울대학교병원
19학번 김○희 세브란스병원
19학번 정○연 고려대학교 구로병원

19학번 오○정 부천성모병원
19학번 신○서 인하대병원
19학번 장○원 중앙대학교광명병원

18학번 김○은 서울성모병원
18학번 이○희 분당서울대학교병원
18학번 김○주 서울아산병원

연계 실습 기관

인하대병원, 가톨릭대학교 부천성모병원, 가톨릭대학교 인천성모병원, 가톨릭관동대학교 국제성모병원, 순천향대학교 부천병원, 세종병원(인천, 부천), 한림병원, 국립암센터, 강북삼성병원, 성애병원(서울) 등

보건의료행정학과(3년제)

DEPT. OF HEALTH INFORMATION & ADMINISTRATION

시대가 요구하는
보건의료 전문 인력 양성



- 주요 교과목**
- 보건행정 전공교육(병리학, 해부생리학, 보건의료정보관리학, 지역사회보건, 보건행정 등)
 - 보건행정 전공심화교육(보건의료데이터관리, 보건의료 통계, 의무기록전사 및 실습, 의료의 질 관리, 의료관계법규, 의무기록 정보분석 실무 등)
 - 보건행정 전공실무(의료정보기술, 사회심리학, 건강보험 이론 및 실무, 보건교육학, 병원정보시스템)

- 학과 장점**
- 보건의료정보관리교육 평가인증 획득
 - 보건의료정보관리사 국가시험이수를 위한 교육과정, 시험대비반 운영
 - 직무경험을 위한 현장실습 진행 및 다양한 진로특강 운영

취득 자격증 보건의료정보관리사, 병원코디네이터, 보험심사 1·2급, 병원행정사(국가공인), 건강보험사

졸업 후 진로 보건의료정보관리사, 보건의료상담인력, 병원코디네이터, 의료기관 보험심사 및 보험회사 보험심사 인력.원무과 등, 의료 행정 및 사무직

최근
취업
실적

20학번 최OO이 이대서울병원
20학번 홍OO화 인천 길병원
20학번 이OO현 부천 세종병원

18학번 이OO희 분당서울대학교병원
18학번 한OO윤 삼성병원
18학번 주OO정 서울대학교병원

18학번 김OO주 서울아산병원
17학번 변OO승 서울대학교병원
17학번 김OO영 연세세브란스병원

17학번 이OO은 국립암센터
17학번 김OO빈 고려대학병원
17학번 정OO희 인하대학병원

연계
실습
기관

국립암센터, 가톨릭관동대학교 국제성모병원, 가톨릭대학교 인천성모병원, 김안과병원, 늘한방병원, 다니엘종합병원, 서울여성병원 부천, 서울특별시 서북병원, 순천향대학교 부속 부천병원, 아인여성병원, 우리들병원(강서), 원광대학교 산본병원, 인천기독병원, 인천백병원, 인천사랑병원, 일산복음병원, 중앙대학교 광명병원, 파주메디인병원, 한림병원, 홍익병원

보건환경학과

DEPT. OF HUMAN&ENVIRONMENT

미래환경을 다지는 빛나는
보건인재 배출

- 주요 교과목**
- 환경전공기초이론 교육 및 실험(수질환경개론, 대기환경개론, 환경보건학, 환경데이터처리, 환경미생물, 수질오염방지기술, 대기오염방지기술, 수질오염공정시험법 등)
 - 환경전공심화이론 교육 및 실험(환경현장실습, 유기물질 기기분석, 무기물질 기기분석, 환경분석, 실내환경관리, 환경에너지학)

- 학과 장점**
- 국가기술자격증 최다 취득 가능 학과
 - 환경기능사, 화학분석기능사, 위험물기능사, 수질환경산업기사, 대기환경산업기사 등
 - 2+2제도로 전문학사 졸업 후 2년제 학사학위 전공심화과정 이수를 통한 4년제 학사학위 취득 가능

취득 자격증 환경기능사, 화학분석기능사, 위험물기능사, 수질환경산업기사, 대기환경산업기사, 온실가스산업기사

졸업 후 진로 제약회사의 분석요원, 보건 및 환경직 공무원, 화장품 및 화학관련 회사취업, 환경측정업체 실험분석 담당, 보건 및 환경 관련 연구소 연구요원



최근
취업
실적

21학번 이OO (주)한국환경진단연구소
21학번 박OO 소중산산업보건연구소(주)
20학번 공OO 인천상수도사업본부
20학번 김OO (주)현대건설

20학번 김OO 인천보건환경연구원
19학번 홍OO 남인천종합환경연구원
18학번 송OO 롯데건설
18학번 김OO 현대건설

18학번 장OO 블스원연구소
17학번 김OO (주)상록환경위생

연계
실습
기관

(주)제일엔비텍, (주)세진환경보건연구소, (주)대하엔지니어링, (주)대일환경, (주)한솔환경산업, (주)블스원

반려동물보건학과(3년제)

DEPT. OF COMPANION ANIMAL HEALTH CARE

급성장하는 반려동물시장
급증하는 전문인력 수요 충족



- 주요 교과목**
- 전공 기본소양 및 이론 교육(동물질병학, 동물간호학, 동물공중보건학, 동물영양과 사육관리, 반려동물미용, 반려동물훈련)
 - 현장중심의 전공심화교육(동물보건종합, 동물병원실무 및 실습, 동물병원 마케팅과 창업, 동물외과-내과 간호학, 펫푸드 융합트랙 교육)

- 학과 장점**
- 인천광역시 유일 반려동물 보건사 양성기관 인증 학과
 - 반려동물보건, 미용, 훈련 3개 국가 공인자격증 동시 취득가능
 - 반려동물 및 바이오 산업분야 취·창업 특화 위한 업무협약 체결
 - 수의학 면허 보유한 전임교원으로 수의 테크니션, 반려동물 보건 교육 강화

취득 자격증 동물보건사, 반려동물 관리사, 반려동물 미용사, 펫푸드 스타일리스트

졸업 후 진로 동물보건사, 반려동물 관리사, 반려동물 미용사, 유기동물보호센터, 반려동물용품회사, 동물매개치료사, 펫푸드스타일리스트, 반려동물 관련 창업 등

최근
취업
실적

20학번 이O빈 인천SKY동물메디컬센터
20학번 전O지 부평SKY동물메디컬센터
21학번 김O원 계양SKY동물메디컬센터
21학번 김O민 수원SKY동물메디컬센터

21학번 신O수 용인SKY동물메디컬센터
21학번 구O진 부천SKY동물메디컬센터
21학번 채O아 VIP동물의료센터
21학번 송O은 로얄동물메디컬센터(강동)

21학번 최O연 이지동물의료센터
21학번 정O민 일산동물의료원
20학번 임O현 이안동물의학센터
20학번 박O은 부평종합동물의료센터

연계
실습
기관

인천SKY동물메디컬센터, 부평SKY동물메디컬센터, 계양SKY동물메디컬센터, 수원SKY동물메디컬센터, 용인SKY동물메디컬센터, 부천SKY동물메디컬센터, 비엔동물전문 의료센터, 로얄동물메디컬센터(강동), 이지동물의료센터, 일산동물의료원, 이안동물의학센터, 부평종합동물의료센터

식품영양학과(3년제)

DEPT. OF FOOD NUTRITION

식생활과 건강을 책임지는
식품산업 전문가 양성



- 주요 교과목**
- 식품영양 기초이론(기초영양학, 식품화학, 한국 및 식품미생물학 및 실습, 식생활 관리학)
 - 식품영양 기초 및 심화이론(식품재료학, 영양판정, 식사요법, 식품가공학, 공중보건학, 영양생화학1)
 - 식품영양 심화이론(임상영양학, 생애주기영양학, 기능성식품학, 영양생화학2, 영양사 현장실습)

- 학과 장점**
- 어린이·사회복지급식관리지원센터 위탁운영통한 영양교육 및 위생교육 담당하는 영양사 및 식품전문인 양성
 - 캡스톤디자인 대회 최우수상, 창업아이디어 경진대회 혁신상 등 대외활동에서 우수한 성적의 전공동아리 및 창업동아리 취창업활동 지원
 - SCA 국제 바리스타 자격과정 등 전문자격과정 운영

취득 자격증 영양사, 식품산업기사, 조리사, 위생사, 조리산업기사, 조리기능사, 식품위생관리사, 제과제빵기능사, 커피바리스타, 국제바리스타(SCA 주관)

졸업 후 진로

- 영양분야: 산업체영양사, 학교급식영양사, 병원급식영양사, 위탁급식영양사, 어린이·사회복지급식관리지원센터영양사, 보건소 영양사
- 식품분야: 식품연구소 연구원, 식품제조업체의 품질 관리인, 식품가공 및 제조원, 위생사, 바리스타, 국제 바리스타 등

최근
취업
실적

17학번 박O빈 인천시 연수구 사회복지급식관리지원센터
17학번 노O원 인천시 계양구 어린이급식관리지원센터
15학번 도O민 인천시 서구 사회복지급식관리지원센터

13학번 이O연 인천시 서구 어린이급식관리지원센터
12학번 이O원 인천시 서구 어린이급식관리지원센터
12학번 황O주 인천시 서구 어린이급식관리지원센터

연계
실습
기관

인천(서구, 계양구, 연수구) 어린이·사회복지 급식관리지원센터, CJ프레시웨이, 씨엔비푸드, 제이제이케이터링, 상아푸드서비스, 인천탐병원, 그린푸드, 인천광역시영양사회, 인천연수자활센터

스포츠헬스케어학과

DEPT. OF SPORTS & HEALTH CARE

참다운 인성을 바탕으로 건강한 몸과 마음,
글로벌 리더십 역량을 갖춘 스포츠헬스케어 전문가

- 주요 교과목**
- 스포츠헬스케어기초이론 : 건강관리론, 레저스포츠개론, 운동상담학, 운동영양학, 운동재활및처방, 미래사회와스포츠, 스포츠환경및안전관리 등
 - 스포츠헬스케어 실기 : 수영/골프, 댄스/요가/필라테스, 하계스포츠(요트/윈드서핑 등), 동계스포츠(스키 등), 아웃도어프로그램 I·II (승마/캠핑/트레킹 등)
 - 글로벌 리더십교육 - TOEIC L/C, R/C, 취업실전영어 등

- 학과 장점**
- 전문직업교육을 통해 스포츠지도능력과 건강관리능력을 겸비한 공인된 스포츠헬스케어 여성 전문가 양성
 - 언어 및 글로벌 리더십 교육과정을 통한 세계적 여성 리더 양성
 - K-Sports & Health Care 문화 선도

- 취득 자격증**
- 건강운동관리사, 스포츠지도사(유소년/노인/생활 등), 수상인명구조사, 레크리에이션지도사, 퍼스널헬스트레이너, 종목별(수영, 골프, 승마, 요트, 윈드서핑, 스키, 캠핑, 요가, 필라테스 등) 자격증 취득

- 졸업 후 진로**
- 생활스포츠지도사, 건강운동관리사, 유소년스포츠지도사, 노인스포츠지도사, 레포츠시설 관리자, 호텔리조트 매니저, 신체활동지도사, 야외 활동지도사, 산림치유지도사, 퍼스널헬스트레이너, 체형관리사, 스키패트roller, 골프매니저, 수상안전요원, 레크리에이션지도사, 요가지도사, 필라테스지도사, 놀이치료사, 운동처방사, 스포츠재활사 등



관광외국어학과

DEPT. OF TOURISM & FOREIGN LANGUAGES

글로벌 시대 외국어 교육을 바탕으로
관광산업의 높은 부가가치 창출

- 주요 교과목**
- 외국어 이론 교육(일본어, 중국어, 영어, 문화관광 일본어/중국어)
 - 관광서비스실무교육(관광학개론, 관광자원해설, 듀티프리실, 관광콘텐츠기획/제작/실습)

- 학과 장점**
- 글로벌 관광서비스 인재 양성 위한 관광서비스 전문인 양성외국어 교육과 여행, 면세 산업, 호텔 실무 교육 진행
 - 해외 현지 인턴십(일본, 대만) 프로그램을 운영하여 중국어권 국가와 일본 현지에서 그 나라의 문화와 관광서비스 실무를 직접 경험 가능
 - 국가 공인인증 받은 중국어 및 일본어 관광통역안내사 양성 과정 운영

- 취득 자격증**
- 중국어한어수평고시(HSK), 중국어실용능력시험(CPT), 일본어능력시험(JLPT) JPT, 국외여행인솔자(TC), 바리스타자격증, 항공예약시스템 자격증, 컴퓨터활용능력 1·2급, 관광통역안내사

- 졸업 후 진로**
- 공항 및 시내면세점, 호텔 및 고급외식업체, 내외국인 전용카지노, 여행사, 해외취업



우수
취업
사례

20학번 김OO 오키나와 유인치 호텔
20학번 송OO 후쿠오카 공항
20학번 염OO 롯데면세점 프라다
19학번 김OO 오키나와 나하 공항

19학번 윤OO 세펙트
18학번 천OO 후쿠오카 공항
18학번 전OO (주)유메디
17학번 이OO 대만FLEURLIS 호텔

17학번 김OO (주)제이에스파트너
17학번 백OO K-TEC맨파워
16학번 신OO 루이비통 코리아
16학번 임OO 구찌 코리아

16학번 지OO 하나투어

연계
실습
기관

DS글로벌, PLAN-DO-INTERNATIONAL, (주)부루벨코리아, (주)제이에스파트너, (주)월드코리아, WD호텔, (사)한국대중골프장협회, (주)한국서비스진흥협회, K-TEC맨파워, 오키나와 카누차 리조트

호텔·카지노학과

DEPT. OF HOTEL-CASINO

4차 산업시대 관광산업분야
경영실무인재 양성의 핵심 축



- 주요 교과목**
 - 호텔 관광경영과 기본소양 및 이론(레저리조트산업론, 호텔 및 카지노달링 실습, 이벤트 기획, 컨벤션산업 이해, PCO(컨벤션기획사), 자격 준비 교육과정)
 - 호텔, 관광 실무 및 이론 심화교육(호텔프론트, 컨시어지 등 호텔 실습, 소믈리에, 호텔식음료 실습, 카지노 달링 실습 컨벤션, 이벤트 기획 실습)
 - 일학습병행제 교육(재학 2학년 1년간 기업훈련과 학습을 병행하며 1년 후 국가자격증 취득과 취업을 보장하는 실무중심 과정으로 4대보험 가입, 훈련 및 근무시간에 대한 최저임금 이상의 기업 훈련비 지원)
- 학과 장점**
 - 호텔, 외국인전용카지노, 항공사 등 관광 기업 맞춤 기반 교육과정 운영과 국제적 수준의 최고 관광서비스 인재 양성교육
 - 일·학습병행제 선정학과로 졸업과 동시에 취업을 보장받는 교육과정 시행
 - 동·하계 방학 중 파라다이스시티, 오라카이, 인스파이어, 네스트 호텔 등 다양한 현장중심 실무교육 진행으로 취업경쟁력 강화
 - NCS교육체계 기반 2+2과정으로 전문학사 졸업 후 4년 학사학위 취득 가능
- 취득 자격증**

호텔종사원 자격증, AHAL(미국 호텔협회 자격증), 중국어 HSK, CPT, 영어 TOEIC, TOEIC SPEAKING 자격증, 일본어 JPT, JLPT자격증, 조주사 자격증, 소믈리에 자격증, 바리스타자격증, 예약 시스템 자격증, SMAT(서비스경영자격증), 관광통역 안내원 자격증, 카지노 서비스 운영사 자격증
- 졸업 후 진로**

파라다이스시티 호텔, 파라다이스 세가사미 카지노, GKL 7LUCK 카지노, 제주 신화월드 카지노, 롯데호텔, 해외 말레이시아 버자야그림 호텔, 중국소주신라 호텔 외 다수

우수취업사례	20학번 김OO 대한항공	20학번 신OO 파라다이스시티호텔
연계실습기관	파라다이스시티 호텔, 파라다이스 세가사미, 카지노, 송도 오라카이 호텔, 인스파이어 북합리조트 및 카지노, 롯데호텔, 네스트 호텔, 한국호텔전문경영인 협회	

항공서비스학과

DEPT. OF AIRLINE SERVICES

하늘 위로 비상하는
글로벌 항공서비스 인재 양성

- 주요 교과목**
 - 현장중심의 항공 이론 교육(항공기이착륙업무(*티웨이항공 교외수업), 비행 중 업무(*실제 비행실습), 고객만족서비스, 항공운송서비스 실무, 항공기 탑승업무(*공항지상직 수업)
 - 어학중심 실무 교육(TOEIC 700, JOB INTERVIEW, 중국어 HSK 4급, 일본어 JLPT N3, 기내안전업무, 직무선택과 면접 항공 로지스틱스, 사무관리 & 사무실습)
- 학과 장점**
 - 공공국토부 인증(ATO) 받은 티웨이항공과 가족회사협약을 맺어 교외수업 및 현장실습 진행
→ 티웨이항공 교외수업 진행(1학기 훈련센터 실습 & 2학기 실습 비행)
 - 이스타항공과 산학협력 MOU체결하여 경인여대에서 비행실습 진행
 - 공항 지상직 실습실을 이용한 공항 지상직 실무 교육(체크인 카운터와 KIOSK 기계 보유된 실습실)
- 취득 자격증**

항공예약시스템(TOPAS), 공항 지상직 자격증(항공 체크인 카운터 실무 DCS), 어학자격증(TOEIC, HSK, JLPT), 전산자격증(컴퓨터활용능력, MOS, 전산회계, 보세사), CPR 자격증, 사무자격증(비서1급)
- 졸업 후 진로**

항공객실승무원, 공항 지상직, 코레일 열차승무원, 사무행정원 등



우수 취업 사례	공항 지상직	21학번 김OO 프리존(에어서울)	21학번 전OO 프리존(에어서울)	21학번 유OO 에어코리아(진에어)	19학번 옥OO 에이큐(에어서울)
	객실승무원	20학번 장OO 에이큐(에어부산)	21학번 윤OO 스위스포트(비엠펙항공)	16학번 김OO 대한항공	17학번 이OO 진에어

연계 실습 기관	티웨이항공, 한국관광공사, 진에어, 이스타항공, 에어코리아, 울렛모델, 인천국제공항공사, 스위스포트, 서운STS, 에이큐, 유니에스, 레드캡투어, 프리존아이섹코리아, 에어인천
-----------------	---

호텔조리베이커리학과

DEPT. OF HOTEL CULINARY & BAKERY ARTS

외식분야 최고 인재를 배출하는
호텔조리베이커리학과



- 주요 교과목**
- 조리베이커리 기초교육(제과제빵이론, 조리이론, 제과실습, 기초조리실습, 서양조리실습, 한식조리실습)
 - 현장 중심의 실무교육(조리실무용어, 제빵실습, 커피바리스타실습, 글로벌서양조리실습, 글로벌디저트실습)
 - 세계음식트렌드 실무교육(식생활과 건강, 디저트플레이팅실습, 고급제과제빵, 글로벌세계음식실습, 아시안푸드조리실습)
 - 카페창업 실무교육(식품재료와 조리원리, 카페베이커리창업실습, 카페프랜차이즈창업실습, 푸드캡스톤디자인, 한식세계화음식조리실습)

- 학과 장점**
- 현장중심 실무 교육 진행 및 차별화된 개인강습과 1인 1실습 시스템을 통해 학생 맞춤형 호텔 및 외식기업과 산학협력 연계
 - 학생주도 전공 동아리 운영으로 외식기업 공모전 출전, 자격증반 운영, 국제요리경연대회 출전, 재능기부 및 학생기업운영 등으로 우수한 조리베이커리인 양성

- 취득 자격증**
- 민간자격증 : 커피바리스타, 아동요리지도사, 푸드코디네이터, 발표장류지도사, 약선음식지도사, 식자재유통관리사
 - 국가고시 : 양식조리기능사, 제과기능사, 한식조리기능사, 제빵기능사, 중식요리기능사, 양식·한식산업기사

- 졸업 후 진로**
- 호텔·전문 레스토랑 셰프, 제과·제빵업체 파티셰, 블랑제, 메뉴기획 및 개발 전문가, 파티푸드전문가, 쿠킹클래스 요리강사, 케이터링 업체, 프랜차이즈 외식업체, 홀소싱 푸드 디렉터, 호텔레스토랑 매니저, 창업컨설팅업체, 카페창업, 레스토랑 컨설턴트, 와인 소믈리에, 커피바리스타, 커피 및 와인유통업체 등

우수 취업 사례	20학번 김OO 네스트호텔	20학번 편OO 파라다이스호텔	21학번 박OO 호주 해외취업
	20학번 최OO 스타벅스 코리아	20학번 장OO 소피텔 엠베서더 서울	21학번 윤OO 호주 해외취업
수상 실적	2022년 인천 음식문화박람회 인천 스타셰프 요리전시 경연	· 인천 스타셰프 요리전시 경연 32명 전원 금메달 수상	
	2021년 국제탐색프 그랑프리 경연대회	· 단체전 경연 통일부장관상 수상	· 라이브 및 전시 경연 서울시장상 및 금상 수상
	2021년 대한민국 헬린지킵 국제요리 경연대회	· 3코스 라이브경연 대상 수상	· 라이브 및 전시경연 전원 금메달 수상
	대기업 식품공모전 입상	· 약선요리지도사 전원 자격증 취득	· 커피바리스타 2급 전원 자격증 취득

교육복지경영

유아교육학과(3년제)

DEPT. OF EARLY CHILDHOOD EDUCATION

인간 발달의 기본원리를 통한
유아교육 전문가 양성



- 주요 교과목**
- 유아발달 전공기초이론 교육(교과교재연구 및 지도법, 놀이지도, 영유아발달, 유아교육과정, 유아교육론)
 - 전공 심화 이론 및 현장실습(영유아교수방법론, 유아동작교육, 유아공연예술, 유아과학교육, 유아사회교육)
 - 현장중심의 전문 직무 교육(부모교육, 교과교육론, 캡스톤디자인, 아동권리와복지, 학교현장실습)

- 학과 장점**
- 교원양성기관 평가 최우수 등급 획득으로 우수 유아교사 양성
 - 유치원 교원 임용고시 합격자 다수 배출. 국가공인인증 자격증 획득 위한 임용고시 연계교육 진행
 - 부속유치원을 통해 유아 관찰 및 실무 현장에 대해 쉽게 이해할 수 있으며 수업행동분석실, 기악실 등과 같은 다양한 실습 공간 활용 가능

- 취득 자격증**
- 국가시험 : 유치원 임용고시, 유치원 정교사 2급, 보육교사 정교사 2급, 응급처치 외 다수

- 졸업 후 진로**
- 유치원 정교사, 어린이집 보육교사, 아동상담센터, 어린이 박물관 교사, 방과후 교사, 아동문학가, 아동심리센터, 유아놀이학교 등 유아교육 관련 분야 전문가

우수 취업 사례	19학번 김OO 연희유치원	17학번 박OO 구립작전어린이집	16학번 노OO 2020학년도 임용합격
	19학번 조OO 경인부속유치원	17학번 이OO 중앙그룹직장어린이집	
	19학번 구OO 새희망 어린이집	16학번 방OO 양사초등학교 병설유치원	
연계 실습 기관	경인여대 부속유치원, 연세유치원, 연희유치원, 사랑유치원, 참사랑유치원, 드림유치원, 중동샘별유치원, 자연유치원, 충암유치원		

아동보육학과

DEPT. OF CHILDHOOD EDUCATION & CARE

사랑과 능력으로 아동을
보육하는 여성 전문인



- 주요 교과목**
 - 아동보육기초 이론 교육(놀이지도, 보육과정, 보육교사론, 보육학개론, 아동관찰 및 행동연구, 아동문학교육, 영유아교수방법론, 영유아발달)
 - 아동보육심화 교육(보육실습, 부모교육론, 아동건강교육, 아동권리와 복지, 아동수학지도, 아동안전관리, 아동음악, 언어지도, 정신건강론)
- 학과 장점**
 - 졸업생 전원 국가공인 보육교사 2급 자격증 취득 가능
 - 국공립, 직장어린이집 등 다양한 현장 연계를 통한 실무중심교육으로 유아교육기관 취업 보장
 - 다양한 실습기관에서 현장감 있는 수업과 현직 어린이집 원장님 특강 진행
- 취득 자격증** 보육교사 2급 무시험 검정(보건복지부 국가공인), 보육교사 2급 자격증, 베이비마사지, 동화구연지도사, 손유희지도사, 심폐소생술자격증 외 다수
- 졸업 후 진로** 어린이집 보육교사, 초등학교 방과 후 돌봄교사, 방과 후 교사, 미술교육기관의 아동미술교사, 보육관련 행정직, 편집 및 유학

우수 취업 사례	21학번 조OO 인천공항어린이집	19학번 전OO 서울서대문구 경찰청어린이집	16학번 이OO 서울청사 햇살어린이집
	20학번 이OO 화성삼성어린이집	18학번 김OO 푸르니 보육지원재단	16학번 김OO LG display 정다운어린이집
	20학번 정OO 인천삼성어린이집	17학번 강OO 삼성전자온양어린이집	
연계 실습 기관	한샘어린이집, 푸르니이매어린이집, 계양어린이집(국공립), 병방어린이집(국공립), 구립 은행나무 어린이집(국공립), 인천공항어린이집(직장보육시설), 새희망어린이집(국공립), 부천 삼성어린이집(직장보육시설)		

사회복지학과(3년제)

DEPT. OF SOCIALWELFARE

사회를 지탱하는 버팀목
복지역군의 선봉



- 주요 교과목**
 - 전공기초학습 이론 교육(사회복지학개론, 인간행동과 사회환경, 사회복지조사론, 사회복지실천론, 사회복지정책론, 장애인복지론, 노인복지론)
 - 현장중심 실습교육(사회복지행정론, 사회복지실천기술론, 사회복지현장실습, 사회복지현장실습 세미나, 사회복지법제와 실천, 지역사회복지론, 가족상담 및 치료, 가족생활교육)
- 학과 장점**
 - 3년제 학제 변경으로 보다 심도 깊은 이론 수업과 현장중심의 실천적 교육 제공
 - 졸업생 전원 국가자격증 사회복지사 2급 취득 가능
 - 350여 사회복지시설 및 기관과의 산학 협동과 교육적 기여로 취업과 연동되는 효율적 교육
 - 입학 전부터 졸업 후 평생지도교수 담당제로 관리되는 지속형 교육으로 사회복지 전문가 양성
- 취득 자격증** 사회복지사2급(보건복지부 국가자격증), 건강가정사(여성가족부 국가자격증), 노인상담사(비교과 개설시 선택취득), 미술치료사(비교과 개설시 선택취득), 컴퓨터활용능력 2급(교과개설), 청소년지도사 3급
- 졸업 후 진로**
 - 사회복지사(종합사회복지관/노인복지관/장애인복지관/노인재가복지시설/지역 아동센터 등 사회복지관련 기관 및 시설)
 - 일반기업체 사회공헌팀, 사회복지 전담공무원 등 공공기관 취업

우수 취업 사례	2022년 서울시 지방공무원 임용합격자 배출	20학번 이OO 김포노인복지관시니어클럽	18학번 윤OO 빛나눔보호작업장
	20학번 정OO 파인트리홈	19학번 최OO 장애인생활시설 '해밀'	17학번 김OO 늘푸름보호작업장
	20학번 이OO 빛나눔보호작업장	19학번 황OO 해성보육원	17학번 허OO 구립계산노인복지센터
	20학번 홍OO 장애인생활시설 '해밀'	18학번 류OO 인천사회복지공동모금회	17학번 전OO 경기도고양시청(사회복지전담공무원)
	20학번 김OO 장애인생활시설 '해밀'	18학번 최OO 영등포노인종합복지관	
연계 실습 기관	구립계산노인복지센터, 파주시장애인종합복지관, 부평중부종합사회복지관, 부평구노인복지관, 행복가정상담센터, 늘푸름보호작업장, 고강종합사회복지관		

경영학과(3년제)

DEPT. OF BUSINESS ADMINISTRATION

기업이 필요로 하는
여성 경영관리 실무자 양성

- 주요 교과목**
 - 경영 및 비즈니스 이론 교육(경영학원론, 조직행동론, 인적자원관리, 기업실무관리, 비즈니스와 경제 I, 비즈니스 커뮤니케이션, 서비스 경영, 스프레드시트, 마케팅원론, 기초회계)
 - 전공 심화 교육 및 응용 교육(비즈니스와 경제 II, 비즈니스문서기획, 기업과 사회, 경영통계, 마케팅응용, 회계원리, 리더십개발론, 프로젝트경영, 데이터분석 I, 마케팅사례연구, 재무관리)
 - 전공심화 교육 및 응용교육 2(경영세미나 I, 경영전략, 경영의사결정론, 경영정보시스템, 전산회계 I, 취업과 창업 I, 데이터베이스(트랙), 소비자행동론(트랙), 전산회계 II, 경영세미나 II, 취업과 창업 II, 유통관리, 데이터시각화(트랙), 서비스마케팅(트랙), 마케팅조사분석(트랙))
- 학과 장점**
 - 마케팅, 기획, 총무, 재무/회계, 경리, 영업, 인사/조직관리 등 다양한 실무능력 함양
 - NCS 기반한 교과목 이수율 통한 직업능력강화
 - 취업 경쟁력 강화 위해 1인 3개 전공 자격증 취득 및 공인자격증 획득 위한 정기간강, 멘토특강 실시
- 취득 자격증**

경영지도사(인사, 재무, 마케팅, 생산), 전산회계 1급·2급, 유통관리사 1급·2급, 한경TESAT 1급, 매경 TEST 800점, SMAT(서비스경영 자격증), 데이터분석 관리사 1급·2급, 컴퓨터활용능력 1급·2급, ERT 정보관리사 1급·2급, MOS(워드, 엑셀, 파워포인트), ITQ(엑셀, 파워포인트)
- 졸업 후 진로**

기업 내 금융관리팀, 경영관리팀, 경영지원팀, 은행, 증권사, 보험회사, 자산운영사, 공공기관 경영사무 분야 등



우수
취업
사례

- 18학번 KB국민은행, NH농협, 신한은행, 하나은행, 키움증권, 삼성전자, SK하이닉스, 동부손해보험, 삼성화재 등
- 19학번 삼성서울병원, 세브란스 병원, 삼성전자, 현대자동차, 법무법인 등
- 20학번 세종병원, 한림병원, LG전자, 방승국 등
- 21학번 세브란스 병원, LG전자 등

국제통상학과

DEPT. OF INTERNATIONAL TRADE AND COMMERCE

국제물류산업을 관장하는
글로벌 무역인을 향한 첫 걸음

- 주요 교과목**
 - 국제무역 및 물류 기본 이론 교육(무역학개론, 무역영어 I·II, 수출입관리실무, 전자무역실무, 수출입계약, 수출입대금결제)
 - 실무중심의 심화교육(수출입마케팅, 수출입운송보험실무, FTA원산지실무, 수출입통관실무, 물류실무, 수출입관리연습)
- 학과 장점**
 - 국제무역사, 무역영어, 물류관리사, 원산지관리(실무)사, 보세사 등 자격증 취득위한 국제통상(무역) 및 물류 분야 전문가 특강 실시
 - 경인지역 유일 실무 중심 국제무역물류 선도학과
 - (사)한국무역교육인증원무역교육인증획득(2011.06.)
 - 글로벌 인턴십 및 해외봉사활동, 어학연수 등 연계 학점과정 운영 및 특강 지원
- 취득 자격증**

국제무역사, 무역영어, 물류관리사, 원산지관리(실무)사, 유통관리사, 관세사, 전자상거래관리사, 보세사, 외환관리사, 수입관리사
- 졸업 후 진로**

일반무역회사, 선박회사, 관세법인(관세사무소), 관세행정공무원, 국제운송/포워딩 회사, 물류회사, 일반회사(제조업관리) 등(* 관련 직무 : 무역사무원, 관세행정사무원, 물류관리사무원)



우수
취업
사례

- 21학번 구OO 에어웨이 익스프레스
- 20학번 황OO 조양인더스트리
- 19학번 류OO 관세법인 한주
- 20학번 김OO 국도화학
- 20학번 양OO 뉴링크에셋
- 19학번 한OO 판토스
- 20학번 손OO 인천관세법인
- 20학번 강OO 지오테크시스템
- 20학번 오OO 레디코리아
- 19학번 김OO 고려용접봉

연계
실습
기관

- (주)GS네트웍스, 한국관세사회 인천/인천공항지부, 한국무역협회 인천지부, (주)레디코리아, (주)디엔케이코스메틱, (주)다팜, (주)칠성, (주)아스트루멧 등

세무회계학과

DEPT. OF TAX ACCOUNTING

현장직무능력을 갖춘
세무회계 전문가

- 주요 교과목**
- 회계 및 세무 기초이론 교육(회계의 이해, 세법의 이해, 기업회계, 전산회계, 원가관리회계, 현대사회와 경영)
 - 현장실무중심의 전공심화 교육(법인세무회계, 부가가치세신고, 전산세무, 전산세무실무, 기업회계실무, 재무제표분석)

- 학과 장점**
- NCS 기반한 세무회계전반 이론교육 및 매학기 실무교육 병행 및 경영정보처리를 위한 컴퓨터 활용능력 교육 강화
 - 현장직무 능력강화 위해 매학기 실습과목 이수 및 산업체 맞춤형 실무중심 교육 체계적 실시
 - 1인 1자격증 이상 취득위한 밀착지도 및 교육 통한 모든 학생 자격증 취득 지원

취득 자격증 전산회계, 전산세무, 세무회계, 기업회계, 재경관리사, 회계관리

졸업 후 진로 회계전문 자격증 취득을 통한 전문 직업인, 경리담당자, 세무담당자, 비서담당자, 총무담당자, 세무관련 공무원, 일반직 전문 공무원, 4년제 대학편입 후 상경계열 교직자 등



우수
취업
사례

20학번 김OO 올촌화학
19학번 선우OO 세무법인드림앤
19학번 김OO BSN신소재

19학번 김OO 하나금융TI
19학번 강OO 삼성바이오
18학번 노OO 서울재활병원

18학번 백OO 코레일유통

연계
실습
기관

한국세무사회, 인천지방세무사회, 세무법인 세광, 세무법인 태강, 세무법인 아이텍스, 세무법인 경인, 나이스세무법인

라이프 디자인

광고디자인학과(3년제)

DEPT. OF ADVERTISING DESIGN

콘텐츠가 곧 미래다.
차세대 디자이너의 VISION

- 주요 교과목**
- 디자인 기초이론 교육(광고사진스튜디오, 타이포그래피, 시각정보디자인, 광고사진표현기법, 드로잉, 일러스트레이션)
 - 디자인 심화이론 및 실습교육(영상광고디자인, 편집디자인, 웹디자인, 디지털이미지표현기법)
 - 현장중심형 실무교육(UI/UX디자인, 브랜드아이덴티티디자인, 디지털컨텐츠디자인, 포트폴리오, 캡스톤디자인)

- 학과 장점**
- 수도권 디자인계열 대비 높은 취업률 기록(21년도 국세청 발표 취업률 72%)
 - 산업체 연계형 현장실습 및 실무형 역량 교육과정 운영을 통한 역량 성장 도모
 - 3년제 전문 학사 졸업 후 1년 학사학위 전공심화과정 이수 통해 4년제 학사학위 취득 가능(연대, 홍대, 이대, 성대, 국민대 등 졸업생 대학원 입학생 다수 배출)

취득 자격증 컴퓨터그래픽스운용기능사, 웹디자인기능사, 컬러리스트, GTQ(그래픽기술자격)

졸업 후 진로 광고 에이전시, 웹 에이전시, 기업의 디자인 및 홍보담당, 멀티미디어 콘텐츠 관련 회사 외 다수



우수
취업
사례

NAVER, 롯데온, LINE, MBC 및 다양한 디자인 에이전시 취업

연계
실습
기관

한티피알디자인, 디자인톡톡, 애드컴, (주)더티브랜드, 주식회사애플케어니케이션즈, 웨스트코(주)

패션디자인학과(3년제)

DEPT. OF FASHION DESIGN

시대가 주목할 패션 트렌드
세상에 주목받는 패션디자인학과

- 주요 교과목**
- 패션이론과 디자인 기초 이론 교육(색채학, 창의드로잉, 의복구성기초, 응용, 패션일러스트레이션, 패션기초디자인)
 - 현장 중심 실무 교육(테일러링 기초, 응용, 드레이핑 기초, 응용, 패션MD머천다이징, 컬러리스트, 패션CAD)
 - 다양한 주제의 실기 수업으로 전문성 향상(캡스톤디자인기초, 응용패션e창업기초, 3D패션기초, 응용, 라이프스타일 디자인, 포트폴리오 디자인)

- 학과 장점**
- 2019년~2021년도 3년 연속 평균 지속적으로 79% 높은 취업률 유지
 - 창업 동아리 3D PLAY 활동 지원으로 청년창업 기회 제공
 - 현장실무에 있는 우수 취업 선배들의 진학 멘토특강(매년 4회 이상) 및 현장실무 진행

- 취득 자격증** GTQ 자격증, 컬러리스트 산업기사, 컴퓨터그래픽스 운용기능사, 패션머천다이징 산업기사, 패션비주얼머천다이징, 컴퓨터패션운동디자인마스터(패션CAD), GTQ일러스트

- 졸업 후 진로** 패션디자이너, 스타일리스트, VMD, 포토그래퍼, 텍스타일 디자이너, 패턴디자이너, 패션잡지 에디터, MD



우수 취업 사례	2023 졸업 이OO, 최OO, 조OO (주)세아상역	2022 졸업 김OO (주)텍스프렌즈	2021 졸업 김OO 롯데홈쇼핑
	2022 졸업 박OO, 한OO (주)세아상역	2022 졸업 유OO MBC의상팀	2019 졸업 윤OO 에스콰이어패션잡지
	2022 졸업 박OO (주)구미인테리어세넬 후리밍고 디자인팀	2022 졸업 신OO, 김OO (주)한섬	
수상 실적	인천국제디자인페어 대상1, 은상1, 특별상7, 장려4	국제캐릭터콘텐츠 공모대전 은상2, 동상3, 특선5, 장려3, 특별상2	
	국제디지털패션콘테스트 최우수상1, 장려7, 특선8, 입선3		
연계 실습 기관	(주)스케치플러스 MBC의상팀, 이엔에스어패럴, 디엠케이, 뮤제(MUSEE), 다인패턴, 설연화한복, (주)에이랜드, 쌀리드메일		

헤어뷰티학과

DEPT. OF HAIR BEAUTY

준비된 프로!
헤어뷰티산업의 선두주자

- 주요 교과목**
- 미용기초이론과 실습교육(샴푸, 트렌드 드라이, 헤어커트, 디자인 헤어커트, 헤어펌, 디자인 헤어펌, 메이크업과 네일 색채, 메이크업, 업스타일, 메이크업 크리에이터)
 - 현장실무교육과 전공응용심화교육(트렌드 헤어커트, 남성 헤어커트, 트렌드 헤어펌, 네일관리, 네일아트, 헤어 컬러링, 뷰티스타일 컨설팅, 호텔 뷰티스타일링, 두피관리, 피부관리, 뷰티마케팅과 PR, 캡스톤디자인)

- 학과 장점**
- 헤어디자인과 스타일링, 메이크업, 네일, 색채, 컨설팅, 뷰티마케팅 등 4차 산업과 트렌드를 반영한 전문교과 학습진행
 - 한국과 유럽의 선진화된 미용교육 병행 학습
 - 다양한 산학협력업체를 통한 맞춤형 취업지원
 - 뷰티산업체 15년 이상 경력교원의 실습 진행으로 현장감 있는 실무교육 실현

- 취득 자격증** 미용사(종합) 면허 취득, 미용사일반, 네일, 메이크업, 두피 및 업스타일 자격증 선택적 취득

- 졸업 후 진로** 프랜차이즈 뷰티브랜드 취업, 헤어디자이너, 뷰티 매니저, 뷰티컨설턴트, 화장품(뷰티제품)회사, 기타 미용관련 전문분야

우수 취업 사례	20학번 이OO 자끄데상쥬 압구정점	19학번 성OO 이경민포레 청담본점
	20학번 김OO 아이벨르 뷰티파크압구정 본점	18학번 이OO 아이디어 장기점
	20학번 최OO 맵스 청담점	17학번 유OO 박승철헤어스튜디오 계양점
연계 실습 기관	자끄데상쥬, 아이벨르, 팜므, 준오헤어, 박승철헤어스튜디오, 마끼에 롯데점	



뷰티디자인학과 뷰티케어전공 / 메이크업전공

DEPT. OF BEAUTY DESIGN

K-뷰티 위상을 드높이고 아름다움을 과학으로 승화시키다.

뷰티케어전공

주요 교과목

- **1학년**
기초피부미용실습, 기초네일아트, K-뷰티테라피, 뷰티컨텐츠기획, 화장품 제조 및 실습, 화장품학, 병원코디네이터, 메디컬스킨케어
- **2학년**
모발 및 두피관리실습, 에스테틱세미나 및 실습, 아로마테라피, 뷰티매니지먼트, 닥터슈라맥 응용에스테틱실습, 스파테라피 이론 및 실습

학과 장점

- 뷰티케어전공 중심의 특성화 교육 진행
- 미용분야별 다양한 산업체(독일 닥터슈라맥 등)와 취업약정의 브랜드반 운영을 통한 취업보장 및 현장중심의 실무교육



메이크업전공

주요 교과목

- **1학년**
기초메이크업실습, 기초네일아트, 색채 및 일러스트레이션, 메이크업화장품학, 화장품 제조 및 실습, 뷰티크리에이트, 웨딩스타일링, 블로우드라이
- **2학년**
퍼스널이미지메이킹, 트렌드메이크업, 아트메이크업, 미디어특수분장, 무대영상분장, 브랜드마케팅, 업스타일, 캡스톤디자인

학과 장점

- 메이크업전공 중심의 특성화 교육 진행
- 미용분야별 다양한 산업체(독일 닥터슈라맥 등)와 취업약정의 브랜드반 운영을 통한 취업보장 및 현장중심의 실무교육



- 취득 자격증**
- **종합미용면허증**: 피부미용, 메이크업, 네일미용, 헤어미용
 - **국가자격증**: 피부미용사, 메이크업, 네일미용, 두피모발관리사, 병원코디네이터

졸업 후 진로 피부관리사, 병원코디네이터, 메이크업아티스트, 두피모발관리사, 네일미용사, 메디컬 에스테티션, 화장품 유통업, 화장품회사(마케팅, 교육팀)

우수 취업 사례

21학번 함O연 맥
21학번 김O민 차앤유피부과

20학번 최O하 콜리메
20학번 박O연 닥터모락

20학번 한O정 약손명가
20학번 박O희 특수엔필

20학번 유O원 삼성미소가인피부과
19학번 신O빈 스파더엘

연계 실습 기관

차앤유의원, 웰킨, 닥터스칼프, 닥터모락, 닥터슈라메코리아(주), WT메소드, 스파더엘, 에스뷰테라, 은성글로벌, 삼성미소가인피부과, 특수엔필의원

영상방송학과(3년제)

DEPT. OF VIDEO BROADCASTING

미디어 서비스 플랫폼을 섭렵하는
디지털 전문가 양성



- 주요 교과목**
- 영상제작 기초 이론 교육(스토리텔링, 영상제작기획, 카메라촬영기법/응용, 영상편집기초/응용, 영상디자인기초/실무, 비디오그래픽스 기초, 방송영상학개론)
 - 영상제작 응용심화 교육(시나리오콘티작성, 영상콘텐츠분석, 비디오그래픽스응용, 모션그래픽스기초/응용, 영상제작실습, 2D그래픽스 기초/응용, 3D그래픽스기초, 자막제작기초, 스튜디오제작실습, 종합편집기초)
 - 현장중심 영상제작 실무 교육(방송편성실습, VR영상제작, 종합편집응용, 자막제작응용, 3D그래픽스응용, 고급영상제작실무, 현장실습, 캡스톤디자인, 취창업과진로탐색, 정보처리능력)
- 학과 장점**
- 4K UHD 및 FHD 방송영상 제작을 위한 최신 고성능 촬영 및 편집 기자재를 활용한 교육환경 제공
 - 방송사 현업 PD 등 방송 실무 경력의 우수한 전문가로 구성된 교수진의 실무 맞춤형 전공 심화 이론 및 실무 실시
 - 졸업자 중 70% 이상 방송사 취업하는 성과 기록(인천/부천 유사학과 대비 높은 취업률 기록)
- 취득 자격증**
- 영상편집자격증 : 디지털영상편집 1급, 영상편집 전문인 1급, 영상촬영 전문인 1급
 - 어도비 공인 자격증 : ACE(Adobe Certified Expert), ACA(Adobe Certified Associate)
- 졸업 후 진로** E-Learning 분야(E-Learning 콘텐츠 편집 기사, E-Learning 자막 디자이너)

우수
취업
사례

22년 졸업생 최OO JTBC	21학번 정OO SBS	20학번 김OO JTBC	20학번 이OO TV조선
22년 졸업생 정OO JTBC	21학번 권OO MBC	20학번 조OO JTBC	20학번 문OO SK브로드밴드
22년 졸업생 정OO SBS	21학번 유O 박스미디어	20학번 박OO JTBC	20학번 조OO MBC
22년 졸업생 최OO 대원미디어	20학번 이OO GS SHOP	20학번 주OO JTBC	20학번 최OO SBS

연계
실습
기관

하늘바다, 에듀윌, 컬처마스터, 원모어픽처스, 에디트라인, 미래비전교육 텔레라인, 미디어러

컴퓨터소프트웨어학과(3년제)

DEPT. OF COMPUTER SOFTWARE

IT융합시대 모든 기술을 통합하는
소프트웨어융합인재양성

- 주요 교과목**
- SW개발 기초 교육(웹 개발 기초, 소프트웨어융합개론, 진로설계와 코딩실습, 데이터처리 실습, 웹그래픽 기초, 웹 프론트엔드 기초, 프로그램 언어 기초, 데이터처리 응용, 창업아이템 실습)
 - SW개발 활용 심화 교육(UI/UX디자인, 데이터베이스이론, 정보통신개론, 웹퍼블리싱 기초, 시스템분석 및 설계, 운영체제, 데이터베이스 실습, 반응형 웹 실습, 자바프로그래밍 기초, 소프트웨어 테스팅 실습)
 - 현장중심 SW융합 교육(정보보호실습, 프론트엔드 프로그래밍, 자바프로그래밍 응용, IOT실습기초, 프레임워크, 백엔드프로그래밍, 프레임워크 응용, IOT실습응용, 웹 서비스와 데이터시각화, 캡스톤디자인)
- 학과 장점**
- IT융합 분야의 기술 능력을 갖춘 고급 여성 소프트웨어융합 엔지니어 양성
 - IOT, 빅데이터, 애플리케이션 개발 관련 이론 및 기술 습득 통한 산업체현장 요구 수준에 부합하는 코딩능력 배양
 - 인간 삶의 질을 향상시키는 새로운 기술 및 서비스를 창조할 수 있는 융합 인재 양성
- 취득 자격증** 정보처리산업기사, OCAJP&OCPJP, OCWCD, GTQ, 리눅스마스터, Microsoft MOS Master 등
- 졸업 후 진로** BIG DATA 전문가, IOT개발자, 모바일 웹개발자, 응용 프로그램 개발자, 데이터베이스 운영자, 시스템 운영자, 멀티미디어콘텐츠 개발자, 웹기획 전문가, 코딩강사, 프로그램테스트 전문가, 사무 범용 S/W 개발, 임베디드용 응용 S/W개발, 인터넷 및 모바일용 응용 S/W개발, 다양한 IT 기술의 융합 S/W개발

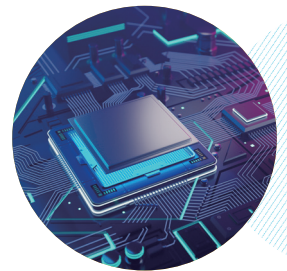

연계
실습
기관

(주)마이스소프트, (주)케이앤아이, (주)이안에스아이티, (주)온라인퍼머스, (주)엠에스벤처, 코드마인드(주), (주)제론랩파트너스, (주)세이버, (주)판타코드, (주)에이치디, (주)심플한, (주)디비엔텍, 원투씨엠(주)

토탈뷰티학과

DEPT. OF TOTAL BEAUTY

글로벌 뷰티문화를 선도하는
전문가 양성

- 주요 교과목**
- 뷰티 기초교육(미용학개론, 색채학, 뷰티이미지메이킹, 베이직 커트, 베이직 메이크업)
 - 뷰티 실무교육(응용 메이크업, 디자인 커트, 화장품학, 블로우드라이, 디자인 퍼머넌트)
 - 토탈뷰티 실무교육(모발과학, 기초네일아트, 미디어 메이크업, 헤어컬러링, 뷰티디자인 포트폴리오)
 - 현장강화형 실무교육(캡스톤디자인, 피부와 화장품, 스칼프테라피, 살롱트렌드분석, 응용네일아트)

- 학과 장점**
1. 현장중심의 교육과정 운영
미용산업에서 요구하는 실무중심 교육과정과 체계화된 교과운영
 2. 뷰티산업을 선도하는 창의적 인재양성
미래지향적 사고와 전문지식을 바탕으로 뷰티산업을 선도하고 윤리적 소양을 겸비한 창의적인 인재 양성
 3. 자기주도적 특화교육운영
학생이 주도적으로 참여하는 프로그램으로 자격증 취득, 캡스톤디자인, 동아리 운영 등 다양하고 특화된 교육운영

취득 자격증 뷰티분장사, 뷰티퍼스널컬러전문자격증, 트리콜로지스트 2급, 한국전통머리 2급, 맞춤형화장품조제관리사, 살롱아트자격증, 미용사 종합면허

졸업 후 진로 헤어디자이너, 메이크업 아티스트, 네일 아티스트, 뷰티스타일리스트, 뷰티매니지먼트, 두피모발관리사, 화장품회사, 프리랜서, 가발회사, 창업



FAQ

Q1. 성인학습자 전형이란 어떤 내용인가요?

A1. 성인학습자 대상 전형이란 수능성적과 상관없이 서류심사로만 선발하는 것으로 대학에서 학습할 수 있도록 성인을 대상으로 모집하는 것이 특징이며 전문학사학위 취득 과정입니다. 경인여대 토탈뷰티학과 지원자격 요건은 학업의욕과 진취적 사고를 지닌 고등학교 졸업(예정)자 또는 법령에 의하여 이와 동등 이상의 자격이 있다고 인정된 자로서 입학일 기준 만 25세 이상 성인(여성)은 지원이 가능합니다.

Q2. 미용교육경험이 없어도 학업수행이 가능한가요?

A2. 미용에 대한 교육경험이 없어도 기초교육부터 심화교육까지 단계별 교육을 진행하여 미용 전반의 교육과정으로 구성되어 있습니다. 교육과정과 연계하여 1인 3개 이상의 자격증 취득과 창업준비와 다양한 미용분야에 도전하실 수 있습니다.



Knowledge, Innovation
and World-class University

KIWU

KIWU

KYUNG-IN WOMEN'S UNIVERSITY

KIWU 2024학년도 신입생 입학전형 안내



2024학년도 입학전형 모집일정

모집학과 및 모집인원

수시·정시 전형별 지원 기준 및 방법

세부 성적 반영 기준 안내

면접고사 안내

전형료 안내

합격자 발표 및 등록 안내

지원자 유의사항

자주 묻는 질문

2016학년도
이달의 애국인물展

1

한눈에 보는 경인여자대학교

2024학년도 입학전형 모집일정

✧
수시
1차

인터넷 원서접수



2023.09.11.(월)
~ 10.05.(목)
24:00마감

서류제출
(해당자에 한함)



10.10.(화)
17:00마감

면접일정*
(해당자에 한함)



10.12.(목)
~ 10.15.(일)

합격자발표



11.06.(월)

✧
수시
2차

인터넷 원서접수



2023.11.10.(금)
~ 11.24.(금)
24:00마감

서류제출
(해당자에 한함)



11.28.(화)
17:00마감

면접일정*
(해당자에 한함)



11.30.(목)
~ 12.03.(일)

합격자발표



12.15.(금)

✧
정시

인터넷 원서접수



2024.01.03.(수)
~ 01.15.(월)
24:00마감

서류제출
(해당자에 한함)



01.17.(수)
17:00마감

면접일정*
(해당자에 한함)



01.25.(목)
~ 01.27.(토)

수시·정시 전형 공통 및 유의사항



인터넷 원서접수

- www.jinhakapply.com
- www.uwayapply.com
- 전형료 결제 후 원서기재 사항 변경 및 환불 불가

서류 보내실 곳

- 등기우편, 택배, 학교방문 제출
- 주소 : [21041]인천광역시 계양구 계양산로63 경인여자대학교 입학홍보팀

면접일정

- 면접일정은 원서접수 마감 후 지원자수에 의해 변경될 수 있음
- 전염병 대응단계에 따라 면접고사는 비대면면접(영상제출)으로 진행될 수 있으며, 자세한 방법은 추후 공지 예정

최종 등록

- 예치금을 공제한 잔여등록금을 납부해야만 최종 등록 완료됨

등록확인예치금
(300,000원) 납부**



12.18.(월)
~ **12.21.(목)**

수시총원합격자 발표 및 등록***



12.22.(금)
~ **2024.01.02.(화)**
21시까지

최종등록
(잔여등록금 납부)



02.07.(수)
~ **02.13.(화)**

면접학과*

- 간호학과(전문대이상졸업전형), 반려동물보건학과, 항공서비스학과, 헤어뷰티학과

등록확인예치금(300,000원) 납부**

- 개인별(가상)계좌로 입금 후 등록금 납부여부 확인바람
- 등록금을 기한내에 납부 하지 않을 경우, 입학이 취소되오니 유의바람

수시총원합격자 발표 및 등록***

- 개별통보
- 연락두절시 3회 이상 통보 후 총원대상에서 제외

등록확인예치금
(300,000원) 납부**



12.18.(월)
~ **12.21.(목)**

수시총원합격자 발표 및 등록***



12.22.(금)
~ **2024.01.02.(화)**
21시까지

최종등록
(잔여등록금 납부)



02.07.(수)
~ **02.13.(화)**

면접학과*

- 간호학과(전문대이상졸업전형), 반려동물보건학과, 항공서비스학과, 헤어뷰티학과

등록확인예치금(300,000원) 납부**

- 개인별(가상)계좌로 입금 후 등록금 납부여부 확인바람
- 등록금을 기한 내에 납부 하지 않을 경우, 입학이 취소되오니 유의바람

수시총원합격자 발표 및 등록***

- 개별통보
- 연락두절시 3회 이상 통보 후 총원대상에서 제외

합격자발표



02.06.(화)

최종등록
(잔여등록금 납부)



02.07.(수)
~ **02.13.(화)**

정시총원합격자 발표 및 등록***



02.14.(수)
~ **02.29.(목)**
21시까지

면접학과*

- 간호학과(전문대이상졸업전형), 항공서비스학과

정시총원합격자 발표 및 등록***

- 개별통보
- 연락두절시 3회 이상 통보 후 총원대상에서 제외

2

모집학과 및 모집인원

2024학년도 정원내 전형 모집인원

(모집시기별 학과 간 복수지원 최대 2개까지 가능, 동일학과 전형간 복수지원은 불가, 전문대학은 수시6회 지원제한에 해당 없음)

모집단위	전형구분	학제	입학 정원	수시 1차					수시 2차					정시		
				일반전형		정원 내 특별전형			일반전형		정원 내 특별전형			일반전형		
				면접	학생부	일반고	특성 학교	고른 기회	성인 친화	면접	학생부	일반고	특성 학교	성인 친화	수능	학생부
신설	자유전공학과	2	20		18						2					
간호 보건	간호학과★ 학	4	159			61	10	1				36	6		45	
	보건의료행정학과	3	100			63	18	1				13	3		2	
	보건환경학과 학	2	25		20			1			3				1	
	반려동물보건학과☆	3	53	41				1			10				1	
	식품영양학과 학	3	40			25	7	1				4	2		1	
	스포츠헬스케어학과	2	30			9	5	1				5	2		6	2
관광 외식	관광외국어학과	2	35			22	6	1				4	1		1	
	호텔카지노학과 학	2	30			17	7	1				3	1		1	
	항공서비스학과★ 학	2	95	80				1			13				1	
	호텔조리베이커리학과	2	40		30			1				8				1
보육 복지 경영	유아교육학과 학	3	128			83	16	1				17	6		5	
	아동보육학과	2	30			18	4	1				4	2		1	
	사회복지학과	3	55			37	6	1				8	2		1	
	경영학과	3	30			12	9	1				4	3		1	
	국제통상학과 학	2	25			11	10	1				1	1		1	
	세무회계학과 학	2	60			35	13	1				8	2		1	
라이프 디자인	광고디자인학과 학	3	70		58			1			10				1	
	패션디자인학과	3	40			25	7	1				4	2		1	
	뷰티디자인학과 뷰티케어전공	2	48			27	10	1				7	2			1
	뷰티디자인학과 메이크업전공	2	22			13	3	1				3	1			1
	헤어뷰티학과☆	2	40	31				1			7					1
방송 IT	영상방송학과 학	3	80			47	16	1				10	5		1	
	컴퓨터소프트웨어학과	3	30			18	4	1				4	2		1	
성인 학습자	토탈뷰티학과	2	20						18					2		
합계			1,305	152	126	523	151	23	18	30	23	135	43	2	73	6

* 모집시기 별 학과 간 복수지원 최대 2회 가능 / 단, 동일학과 전형 간 복수지원 불가

지원 시 참고사항

- 수시 1차 모집에 지원한 자는 합격여부와 상관없이 수시 2차 모집에 지원 가능
- ★ 항공서비스학과, 간호학과 전문대이상졸업전형 수시, 정시 면접 시행
- ☆ 반려동물보건학과, 헤어뷰티학과 수시만 면접 진행
- 수시1차 미충원 인원은 수시2차 모집으로, 수시모집 미충원 인원은 정시모집 인원에 이월 합산하여 선발하며, 학생부 성적은 수시전형 기준으로 적용함
- **학**: 4년제 학사학위 전공심화과정 개설학과
- 수시모집 합격자(우리대학 및 타대학 합격자, 예비합격자 포함)는 "정시 및 추가모집" 지원불가

2023학년도 정원 내 지난 입시결과

모집단위	전형구분	수시1차									수시2차									정시									
		일반전형			일반고			특성화고			일반전형			일반고			특성화고			수능위주			학생부위주						
		경쟁률	최저점	예비	경쟁률	최저점	예비	경쟁률	최저점	예비	경쟁률	최저점	예비	경쟁률	최저점	예비	경쟁률	최저점	예비	경쟁률	최저점	예비	수능	내신	예비	경쟁률	최저점	예비	
간호 보건 복지	간호학과(4년제)★				140	3.2	146	175	2.1	20				111	3.2	106	12.8	2.1	12	12.2	502.83	3.7	142						
	반려동물보건학과☆	2.9	5.6	64							2.5	6.7	9							230	474.83	4.3	2						
	보건의료행정학과				5.3	6.5	241	3.9	5.8	44				8.4	6.2	98	4.2	6.2	16	13.4	456.75	6.1	40	8.5	3.8	3			
	보건환경학과				1.7	7.1	12	1.4	5.0	0				4.0	5.1	0	3.5			2.2	197.75	8.0	23	1.3	5.8	1			
	사회복지학과				5.0	7.8	140	3.3	6.9	21				9.5	8.0	68	5.0	6.6	11	3.2	218.75	6.6	28	2.0	5.6	2			
	스포츠헬스케어학과				1.9	6.4	3	2.8	7.8	8				3.2	7.4	9	2.3	6.0	4	8.0	372.75	6.3	22	1.6	6.1	3			
	식품영양학과				4.6	7.5	78	3.6	4.9	12				8.3	5.2	8	5.5	4.6	4	5.6	309.75	6.2	38	2.2	5.8	4			
관광 항공 호텔	관광외국어학과				4.3	7.5	51	5.8	6.4	23				6.2	7.1	24	4.0	5.8	6	5.0	260.75	5.7	24	1.7	5.8	0			
	항공서비스학과★	7.1	9.0	479							7.2	6.4	53							1.3					0.6				
	호텔관광경영학과				5.3	9.0	78	9.6	6.6	39				8.0	5.9	5	9.0	6.8	15	2.9	141.75	5.9	17	0.8					
	호텔조리베이커리학과	5.9	6.9	129							7.3	6.2	31												11.0	6.2	6		
디자인 · 뷰티	광고디자인학과	3.1	7.3	112							6.9	7.4	70							5.0	173.25	7.5	40	3.3	5.4	6			
	뷰티스킨케어학과				4.5	7.5	133	5.3	7.4	69				5.1	6.6	30	5.3	5.7	3	3.0	134.75	7.8	6	0.6	8.0	0			
	패션디자인학과				3.8	7.2	50	7.9	6.9	47				7.2	5.8	13	4.7	5.7	9	2.9	187.25	8.0	23	2.0	9.0	6			
	IBelle 헤어뷰티학과☆	4.7	3.4	79							4.8	6.5	10												2.0				
유아 아동	아동미술보육학과				2.9	6.2	10	3.0	5.4	3				3.8	6.9	10	4.0			1.5	271.25	6.0	5	0.9					
	아동보육학과				4.1	8.3	88	2.7	6.1	7				5.1	7.5	32	4.0	6.7	6	1.7	208.25	7.1	17	0.8	6.4	0			
	유아교육학과				5.1	6.3	306	5.6	7.1	72				7.3	6.3	91	5.3	6.4	25	15.8	502.25	5.8	21						
지식 경영	경영학과				1.8	6.2	3	2.3	7.9	13				3.8	8.0	16	4.3			1.9	267.75	4.9	22	1.3	4.6	0			
	국제통상학과				1.6	7.0	6	2.3	5.4	6				3.0	6.2	6	3.7			1.6	327.25	5.9	9	0.5	4.7	0			
	세무회계학과				1.6	7.0	22	3.0	7.0	27				4.4	7.2	31	4.0	5.2	8	2.3	257.25	6.6	34	1.1	5.5	0			
	MD상품기획비즈니스학과				1.9	5.4	0	2.8	3.5	2				2.8	7.1	8	4.0			1.3	236.25	6.3	4	0.6					
IT · 방송	방송크리에이터학과				1.4	7.2	3	1.8						3.0	7.6	8	3.0	5.4	0	0.8				1.0	6.7	0			
	소프트웨어융합학과				1.4	6.9	2	2.2						3.8	6.7	12	2.5			2.2	260.75	7.1	22	1.1	4.5	0			
	영상방송학과				3.4	7.2	107	2.7	7.6	27				4.0	7.6	38	6.0	5.4	16	4.1	260.75	7.1	30	3.4	5.1	8			

- 지난 입시결과 평균점수는 입학홈페이지에서 확인 가능
- ★ 항공서비스학과, 간호학과(전문대졸이상)는 수시·정시모집 모두 면접시험 / ☆ 반려동물보건학과, 헤어뷰티학과는 수시모집만 면접시험
- ★/☆ 면접 60% 반영

2024학년도 정원 외 전형 모집인원

모집단위	전형구분	학제	입학정원	수시 1차				수시 2차				정시					
				정원 외 특별전형				정원 외 특별전형				정원 외 특별전형					
				전문대 이상 졸업자	농어촌 출신	기초 생활 수급자 및 차상위	외국인	전문대 이상 졸업자	농어촌 출신	기초 생활 수급자 및 차상위	외국인	전문대 이상 졸업자	농어촌 출신	기초 생활 수급자 및 차상위	외국인		
신설	자유전공학과	2	20														
간호 보건	간호학과★ 학	4	159	23	2	2		17	2	1		6	1				
	보건의료행정학과	3	100		1	1	◆		1	1	◆						◆
	보건환경학과 학	2	25			1	◆			1	◆						◆
	반려동물보건학과☆	3	53														
	식품영양학과 학	3	40	1		1	◆			1	◆						◆
	스포츠헬스케어학과	2	30				◆				◆						
관광 외식	관광외국어학과	2	35		1	1	◆				◆						◆
	호텔카지노학과 학	2	30		1	1	◆			1	◆						◆
	항공서비스학과★ 학	2	95		1	2	◆		1	2	◆		1	1			◆
	호텔조리베이커리학과	2	40			2	◆			2	◆						◆
교육 복지 경영	유아교육학과 학	3	128	2	1	5		1	1	2							
	아동보육학과	2	30	1		1	◆				◆						◆
	사회복지학과	3	55				◆				◆						◆
	경영학과	3	30		1	1	◆				◆						◆
	국제통상학과 학	2	25	1	1	1	◆				◆						◆
	세무회계학과 학	2	60		1	1	◆			1	◆						◆
라이프 디자인	광고디자인학과 학	3	70			2	◆				◆						◆
	패션디자인학과	3	40			1	◆			1	◆						◆
	뷰티디자인학과 뷰티케어전공	2	48		1	1	◆		1	1	◆						◆
	뷰티디자인학과 메이크업전공	2	22		1	1	◆		1	1	◆						◆
	헤어뷰티학과☆	2	40			1				1							
방송 IT	영상방송학과 학	3	80			3	◆			1	◆						◆
	컴퓨터소프트웨어학과	3	30		1	1	◆				◆						◆
성인 학습자	토탈뷰티학과	2	20														
합계			1,305	28	13	30	제한 없음	18	7	17	제한 없음	6	2	1	제한 없음	제한 없음	제한 없음

* 모집기간 별 학과 간 복수지원 최대 2회 가능 / 단, 동일학과 전형 간 복수지원 불가

지원 시 참고사항

- 수시 1차 모집에 지원한 자는 합격여부와 상관 없이 수시 2차 모집에 지원 가능
- ★ 항공서비스학과, 간호학과 전문대이상졸업전형 수시, 정시 면접 시행
- ☆ 반려동물보건학과, 헤어뷰티학과 수시만 면접 진행
- 수시1차 미충원 인원은 수시2차 모집으로, 수시모집 미충원 인원은 정시모집 인원에 이월 합산하여 선발하며, 학생부 성적은 수시전형 기준으로 적용함
- **학**: 4년제 학사학위 전공심화과정 개설학과
- 수시모집 합격자(우리대학 및 타대학 합격자, 예비합격자 포함)는 "정시 및 추가모집" 지원불가
- **◆** 외국인 전형은 모집인원 제한 없음

2023학년도 정원 외 지난 입시결과

모집단위	전형구분	수시1차									수시2차									정시								
		전문대이상			기초 및 차상위			농어촌			전문대이상			기초 및 차상위			농어촌			전문대이상			기초 및 차상위			농어촌		
		경쟁률	최저점	예비	경쟁률	최저점	예비	경쟁률	최저점	예비	경쟁률	최저점	예비	경쟁률	최저점	예비	경쟁률	최저점	예비	경쟁률	최저점	예비	경쟁률	최저점	예비	경쟁률	최저점	예비
간호 보건 복지	간호학과(4년제)★	12.8	3.8	15	19.0	1.9	0	13.5	3.5	2	10.5	3.6	3	16.0	1.6	0	6.5	5.1	9	16.2	3.4	17				7.0	4.3	1
	반려동물보건학과☆	2.0	3.7	0	3.0	5.9	0	3.0						2.5	5.2	2												
	보건의료행정학과				5.0	7.2	3	3.0	6.4	2				6.0	5.0	0										3.0		
	보건환경학과				2.0									2.0						1.0	8.1	0						
	사회복지학과																											
	스포츠헬스케어학과				2.0																							
관광 항공 호텔	식품영양학과	1.0			2.0	7.4	1							2.0														
	관광외국어학과				2.0											1.0						2.0						
	항공서비스학과★				8.0	5.9	3	5.0						3.5	5.2	2	3.0	5.0	1			1.5						
	호텔관광경영학과				4.0	4.8	0															1.0						
디자인 · 뷰티	호텔조리베이커리학과				5.5	6.8	5							2.5	8.1	2												
	광고디자인학과				2.5																	0.5						
	뷰티스킨케어학과				5.0	7.3	4	2.0						3.0								1.0						
	패션디자인학과				5.0	7.0	1							4.0								2.0						
유아 아동	IBelle 헤어뷰티학과☆				4.0	5.1	0																					
	아동미술보육학과				2.0									2.0								1.0						
	아동보육학과	1.0			6.0									3.0	4.4	0						2.0	5.1	0				
지식 경영	유아교육학과	1.5			4.0	7.4	13	3.0	6.6	2	3.0	3.2	1	3.0	6.3	3	1.0			0.5		4.0						
	경영학과				4.0																	1.0						
	국제통상학과				1.0																	2.0						
	세무회계학과				3.0		1.0							3.0	5.7	1						2.0			1.0	5.1	0	
IT · 방송	MD상품기획비즈니스학과				1.0																	1.0						
	방송크리에이터학과				1.0																							
	영상방송학과				6.0		1.0							8.0	6.8	4												

★ 항공서비스학과, 간호학과(전문대이상졸업전형)은 수시·정시 모두 면접진행

3

수사·정시 전형별 지원 기준 및 방법



수시모집(정원 내)

일반전형

01 * 지원자격 및 제출서류

전형유형	해당학과	지원자격	제출서류
학생부위주	<ul style="list-style-type: none"> 자유전공학과 보건환경학과 호텔조리베이커리학과 광고디자인학과 	<ul style="list-style-type: none"> 고등학교 졸업(예정)자 또는 법령에 의하여 동등이상의 학력이 있다고 인정된 자 고등학교 졸업학력 검정고시 출신자 	<ul style="list-style-type: none"> 학교생활기록부 : 1부 검정고시 출신자 : 합격·성적증명서 각 1부
면접위주	<ul style="list-style-type: none"> 반려동물보건학과 항공서비스학과 헤어뷰티학과 		

02 * 성적반영 방법



전형유형	해당학과	성적반영 비율 및 점수	
학생부위주	<ul style="list-style-type: none"> 자유전공학과 보건환경학과 호텔조리베이커리학과 광고디자인학과 	 학생부 성적 100% 총점 1,000점, 기본점수 720점	<ul style="list-style-type: none"> * 학생부 최우수 2개학기 성적 반영 (고교1~3학년 1학기 중) * 성적이 없는 학기는 최저등급으로 반영
면접위주	<ul style="list-style-type: none"> 반려동물보건학과 	 면접 60%	<ul style="list-style-type: none"> * 학생부 최우수 3개 학기 성적 반영 (고교1~3학년 1학기 중) * 성적이 없는 학기는 최저등급으로 반영 * 출석 10% 가산점 부여(출석에 따른 감점 없음)
	<ul style="list-style-type: none"> 항공서비스학과 헤어뷰티학과 	 학생부 성적 40%	<ul style="list-style-type: none"> * 학생부 최우수 2개 학기 성적 반영 (고교1~3학년 1학기 중) * 성적이 없는 학기는 최저등급으로 반영 * 헤어뷰티학과 출석 10% 가산점 부여 (출석에 따른 감점 없음)

특별전형

01 * 지원자격 및 제출서류

전형명	지원자격	제출서류
일반고전형 (해당학과)	<ul style="list-style-type: none"> 일반고등학교(인문계) 졸업(예정)자 종합고등학교 인문계열(일반, 인문사회, 자연, 보통과정) 졸업(예정)자 특목고등학교 졸업(예정)자 자율고등학교 졸업(예정)자 고등학교 졸업학력 검정고시 출신자 대안학교, 학력인정 평생교육시설에 의한 고등학교 중 인문 계열 교육과정 이수자 	<ul style="list-style-type: none"> 학교생활기록부 : 1부 검정고시 출신자 : 합격·성적증명서 각 1부
특성화고전형 (해당학과)	<ul style="list-style-type: none"> 특성화고등학교 졸업(예정)자 종합고등학교 전문계열(전문과정) 졸업(예정)자 특목고등학교(예술, 체육, 마이스티고) 졸업(예정)자 일반고 졸업(예정)자 중 일반고 재학 중 1년 이상 위탁직업 교육과정 이수자(이하 직업과정이라 함) 대안학교, 학력인정 평생교육시설에 의한 고등학교 중 전문 계열 졸업(예정)자 	<ul style="list-style-type: none"> 학교생활기록부 : 1부 직업과정 이수확인서 : 1부 (직업과정 이수자만 해당, 본교양식, 대학 입학홈페이지 참조)
고른기회전형 (해당학과)	<ul style="list-style-type: none"> 공통 고등학교 졸업(예정)자 또는 법령에 의하여 동등 이상의 학력이 있다고 인정된 자로서 다음 중 어느 하나에 해당하는 자 	<ul style="list-style-type: none"> 학교생활기록부 : 1부 검정고시 출신자 : 합격·성적증명서 각 1부
	<ul style="list-style-type: none"> 국가보훈 법령의 교육지원대상자(국가보훈대상자) 	<ul style="list-style-type: none"> 대학입학 특별전형 대상자 증명서 1부 (보훈처발급)
	<ul style="list-style-type: none"> 다자녀(3인 이상) 가정 자녀 	<ul style="list-style-type: none"> 가족관계증명서 1부
	<ul style="list-style-type: none"> 다문화 가정 자녀 	<ul style="list-style-type: none"> 가족관계증명서 1부 부 또는 모 혼인관계증명서 1부 부 또는 모 외국인 등록증 사본 1부 결혼이민자 및 귀화허가 받은 자의 경우 : 기본증명서 1부
성인친화전형 (토탈뷰티학과)	<ul style="list-style-type: none"> 입학예정일(2024. 3. 1.) 기준 만 25세 이상인 자 고등학교 졸업(예정)자 또는 법령에 의하여 동등이상의 학력이 있다고 인정된 자 	<ul style="list-style-type: none"> 학교생활기록부 : 1부 검정고시 출신자 : 합격·성적증명서 각 1부

02 * 성적반영 방법

전형유형	전형명	해당학과	성적반영 비율 및 점수	
학생부위주	일반고 특성화고 고른기회 성인친화	<ul style="list-style-type: none"> 해당학과 	 학생부 성적 100% 총점 1,000점, 기본점수 720점	<ul style="list-style-type: none"> ※ 학생부 최우수 2개학기 성적 반영 (고교1~3학년 1학기 중) ※ 성적이 없는 학기는 최저등급으로 반영
		<ul style="list-style-type: none"> 간호학과 		<ul style="list-style-type: none"> ※ 학생부 최우수 3개학기 성적 반영 (고교1~3학년 1학기 중) ※ 성적이 없는 학기는 최저등급으로 반영
면접위주	고른기회	<ul style="list-style-type: none"> 반려동물보건학과 	 면접 60%	<ul style="list-style-type: none"> ※ 학생부 최우수 3개 학기 성적 반영 (고교1~3학년 1학기 중) ※ 성적이 없는 학기는 최저등급으로 반영 ※ 출석 10% 가산점 부여 (출석에 따른 감점 없음)
		<ul style="list-style-type: none"> 항공서비스학과 헤어뷰티학과 	 학생부 성적 40%	<ul style="list-style-type: none"> ※ 학생부 최우수 2개 학기 성적 반영 (고교1~3학년 1학기 중) ※ 성적이 없는 학기는 최저등급으로 반영 ※ 헤어뷰티학과 출석 10% 가산점 부여 (출석에 따른 감점 없음)

가산점(10%)반영 종목 및 기준

01 ✳

학과별 가산점
해당 항목

* 정원내·정원의 전형 공통 / 수시 모집만 해당 / 중복인정 불가

NO	해당학과	어학	자격증	추천자	경력자
1	보건의료행정학과(3년제)		○		
2	보건환경학과		○		
3	식품영양학과(3년제)		○		
4	스포츠헬스케어학과	○	○		
5	관광외국어학과	○			
6	호텔·카지노학과	○	○		
7	항공서비스학과	○			
8	아동보육학과		○		
9	사회복지학과(3년제)	○	○		
10	경영학과(3년제)		○		
11	국제통상학과		○		
12	뷰티디자인학과	뷰티케어전공	○	○	○
		메이크업전공			
13	헤어뷰티학과		○		

02 ✳

해당학과
가산점 반영
종목 및
제출서류

구분	해당학과	지원자격	제출서류
어학	<ul style="list-style-type: none"> 관광외국어학과 	<ul style="list-style-type: none"> · HSK 4급(HSK3.0 3급)이상 소지자, JPT 400점 이상 소지자 	<ul style="list-style-type: none"> · 해당 어학성적표 1부
	<ul style="list-style-type: none"> · 사회복지학과 · 스포츠헬스케어학과 · 항공서비스학과 · 호텔·카지노학과 	<ul style="list-style-type: none"> · TOEIC 450점 이상, HSK 4급(HSK3.0 3급)이상 소지자, JPT 400점 이상 소지자 ※ 어학성적은 수시모집 원서접수 마감일까지 유효한 성적만 인정함 ※ 오프라인/온라인 구분 없음 ※ 해외에서 취득한 TOEIC 성적도 인정함 	
자격증	<ul style="list-style-type: none"> · 경영학과 · 국제통상학과 · 보건의료행정학과 · 보건환경학과 · 뷰티디자인학과 · 사회복지학과 · 식품영양학과 · 스포츠헬스케어학과 · 아동보육학과 · 호텔·카지노학과 · 헤어뷰티학과 	<ul style="list-style-type: none"> · 학과별 인정 자격증 소지자 · [별첨]학과별 자격증 기준 	<ul style="list-style-type: none"> · 해당 자격증 사본 1부
추천자	<ul style="list-style-type: none"> · 뷰티디자인학과 (뷰티케어전공/메이크업전공) 	<ul style="list-style-type: none"> · 고교 학교장 추천을 받은 자 	<ul style="list-style-type: none"> · 학교장 추천서 1부 (별첨2 양식으로 제출)
경력자	<ul style="list-style-type: none"> · 뷰티디자인학과 (뷰티케어전공/메이크업전공) 	<ul style="list-style-type: none"> · 산업체에서 6개월 이상 근무 중이거나 근무한 경력이 있는 자 	<ul style="list-style-type: none"> · 재직(경력)증명서 1부 · 4대 보험 가입 사실증명서 1부 · 사업자등록증 1부 · 소득금액증명서 1부 중 택 1

모집학과		자격증 종목 및 기준	발행기관 기준
경영학과		1. 유통관리사 3급 이상 2. 전산회계 2급 이상 3. 전산회계운용사 3급 이상 4. TESAT 4급 이상 5. 매경TEST 400점 이상 6. ERP정보관리사(인사, 회계, 생산, 물류)2급 이상	1. 대한상공회의소 2. 한국세무사회 3. 대한상공회의소 4. 한국경제신문 5. 매일경제신문 6. KPC한국생산성본부
국제통상학과		1. 무역영어 3급 이상 2. 국제무역사 3. 원산지실무사 4. 유통관리사 3급 이상 5. ERP정보관리사 2급 이상	1. 대한상공회의소 2. 한국무역협회 3. FTA원산지 아카데미 4. 대한상공회의소 5. KPC한국생산성본부
보건의료행정학과		1. 병원코디네이터 2. 간호조무사	1. 대한병원코디네이터협회 2. 보건복지부
보건환경학과		1. 환경기능사 2. 화학분석기능사 3. 위험물기능사	1. 한국산업인력공단 2. 한국산업인력공단 3. 한국산업인력공단
뷰티디자인학과	뷰티케어전공	1. 미용관련 국가(기술) 전문 자격증 2. 미용관련 민간 자격증	1. 한국산업인력공단 2. 미용관련협회
	메이크업전공		
사회복지학과		1. 컴퓨터 활용능력 1급 2. 응급처치/인명구조요원 교육수료자 3. 노인요양보호사 4. 간호조무사	1. 대한상공회의소 2. 대한적십자사 3. 시·도지사 4. 보건복지부
식품영양학과		1. 제과·제빵기능사 2. 조리기능사(한식, 양식, 중식, 일식) 3. 식품가공기능사 4. 식품산업기사 5. 위생사	1. 한국산업인력공단 2. 한국산업인력공단 3. 한국산업인력공단 4. 한국산업인력공단 5. 보건복지부
스포츠헬스케어학과		1. 건강운동관리사 2. 스포츠지도사 (유소년/노인/생활/전문/장애인) 3. 수상인명구조, 심폐소생술 4. 태권도 4단이상 5. 에어로빅, 요가, 헬스, 골프 등 스포츠 종목 소지자 6. 레크리에이션 지도자	1. 문화체육관광부 2. 문화체육관광부 3. 대한적십자사 4. 국기원 5. 각 종목별 관련 단체(연맹) 6. 한국레크리에이션협회
아동보육학과		1. 보육교사 3급 이상	1. 보건복지부
호텔·카지노학과		1. 조주기능사	1. 한국산업인력공단
헤어뷰티학과		1. 미용장, 미용사(일반), 미용사(네일), 미용사(메이크업), 이용사	1. 한국산업인력공단

정시모집(정원 내)

일반전형

01 * 지원자격 및 제출서류

전형유형	지원자격	제출서류
수능위주	<ul style="list-style-type: none"> 고등학교 졸업(예정)자 또는 법령에 의하여 이와 동등 이상의 학력이 있다고 인정된 자 고등학교 졸업학력 검정고시 출신자 	<ul style="list-style-type: none"> 학교생활기록부 : 1부 검정고시 출신자 : 합격·성적증명서 각 1부
학생부위주		

02 * 성적반영 방법

전형유형	해당학과	성적반영 비율 및 점수	
수능 위주	<ul style="list-style-type: none"> 전체학과 간호학과, 반려동물보건학과, 항공서비스학과 제외 	 수능 70%(700점)	<ul style="list-style-type: none"> * 학생부 최우수 2개 학기 성적 반영 [고교 1~3학년 1학기 중] (성적이 없는 학기는 최저등급으로 반영) * 수능 최우수 2개 영역 반영 - 탐구영역 선택한 경우 응시과목 중 최우수 1개 과목만 적용
	<ul style="list-style-type: none"> 간호학과 반려동물보건학과 	 학생부 성적 30%(300점)	<ul style="list-style-type: none"> * 학생부 최우수 3개 학기 성적 반영 [고교 1~3학년 1학기 중] (성적이 없는 학기는 최저등급으로 반영) * 수능 최우수 3개영역 반영 - 국어, 영어, 수학영역 중 2개 영역, 탐구영역 중 최우수 1개 과목만 반영 * 반려동물보건학과는 출석 10%(100점) 가산점부여(출석에 따른 감점 없음)
	<ul style="list-style-type: none"> 항공서비스학과 	 수능 40%(400점)  면접 60%(600점)	<ul style="list-style-type: none"> * 수능 국어와 영어영역만 반영
학생부 위주	<ul style="list-style-type: none"> 스포츠헬스케어학과 호텔조리베이커리학과 뷰티디자인학과 헤어뷰티학과 	 학생부 성적 100%	<ul style="list-style-type: none"> * 학생부 최우수 2개 학기 성적 반영 [고교 1~3학년 1학기 중] (성적이 없는 학기는 최저등급으로 반영) * 헤어뷰티학과는 출석 10%(100점) 가산점부여 (출석에 따른 감점 없음)

* 수시모집 미충원 인원을 정시모집 인원내 이월 합산하여 선발하며, 학생부 성적은 수시전형 기준으로 적용함

수시·정시 모집 공통(정원 외)

01 * 지원자격 및 제출서류

전형명	지원자격	제출서류
전문대 이상 졸업자	<ul style="list-style-type: none"> • 다음 중 어느 하나에 해당하는 자 <ul style="list-style-type: none"> - 전문대학 졸업자 또는 4년제 대학 졸업자 - 4년제 대학 2년 이상 수료하고, 70학점 이상 수료자(산업대학, 교육대학, 원격대학, 외국계 대학 등 포함/학점은행제 제외) - 전문대학 이상 동등학력 소지자(학점은행제 2년/4년 졸업자) * 전문대학(2/3년제) 졸업예정자, 학점은행제 학위취득예정자는 정시모집부터 지원 가능(수시모집 지원불가) 	<ul style="list-style-type: none"> • 졸업자 : 졸업(예정)증명서, 성적증명서 각 1부 (전문대학 졸업예정자는 수시지원 불가/정시만 가능) • 수료자 : 수료증명서, 성적증명서 각 1부 • 학점은행제 : 학위증명서, 성적증명서 각 1부 (학점은행제 학위취득예정자는 수시지원 불가/정시만 가능) * 성적증명서 : 전체학년 평점평균 표기 * 편입 1회 이상인 경우, 모든 전적대학의 성적증명서 제출
	<ul style="list-style-type: none"> * 전문대졸이상 전적대학 전학년 평점평균 산출 시 <ul style="list-style-type: none"> - 전적대학의 성적평가는 총 취득학점의 총 평점평균을 본 대학교의 만점(4.5)기준으로 환산 반영 - 편입1회 이상의 경우에는 각각의 전적대학 총 취득학점의 총 평점 평균을 합산 평균하여 반영 	
농어촌	<p>1유형</p> <ul style="list-style-type: none"> - 농어촌지역(읍·면지역) 또는 도서·벽지지역(태백시 포함)에 소재한 학교에서 중·고등학교의 모든 교육과정을 이수한 졸업(예정)자로서, 중·고등학교 재학기간 동안 학생본인, 부·모가 모두 농어촌 지역 또는 도서·벽지지역에 연속하여 거주한 자 	<ul style="list-style-type: none"> • 학교생활기록부(학교장 직인 날인) 1부 • 중학교 학교생활기록부(학교장 직인 날인) 1부 • 지원자의 주민등록초본 1부 • 부(父)의 주민등록초본 1부 • 모(母)의 주민등록초본 1부 • 가족관계증명서 1부(지원자 본인명의로 발급) • 농어촌학생 특별전형 지원자격 확인서 1부 (별첨1 양식으로 제출)
	<p>2유형</p> <ul style="list-style-type: none"> - 농어촌지역(읍·면지역) 또는 도서·벽지지역(태백시 포함)에 소재한 학교에서 초·중·고등학교의 모든 교육과정을 이수한 졸업(예정)자로서, 초·중·고등학교 재학기간 동안 학생본인이 농어촌 지역 또는 도서·벽지지역에 연속하여 거주한 자 	<ul style="list-style-type: none"> • 학교생활기록부(학교장 직인 날인) 1부 • 초등학교 학교생활기록부(학교장 직인 날인) 1부 • 중학교 학교생활기록부(학교장 직인 날인) 1부 • 지원자의 주민등록초본 1부 • 농어촌학생 특별전형 지원자격 확인서 1부 (별첨1 양식으로 제출)
	<p>유형1,2 공통기준</p> <ol style="list-style-type: none"> 1) 지원자 본인(本人), 부(父), 모(母)의 주민등록초본은 원서접수시작일 7일전부터 서류제출마감일까지 발급된 것으로서, 과거의 주소변동사항 전체가 기재된 것이어야 함 2) 재학 중 또는 졸업 이후 행정구역이 개편(읍·면이 동으로 변경 등)된 경우에는 입학 당시를 기준으로 함 3) 농어촌지역 또는 도서·벽지지역에 소재한 특수목적고 또는 자율형사립고에 재학한 자는 지원 불가함(고교 유형은 고등학교 입학시점 기준) 4) 2개 이상의 학교에 재학한 경우 해당학교 모두가 농어촌지역 또는 도서·벽지지역에 소재해야 함 5) 부모가 이혼한 경우 주민등록상 학생과 동거한 부 또는 모가 농어촌지역 또는 도서·벽지지역에 거주하면 인정함(부 또는 모의 혼인관계증명서, 지원자 본인의 기본증명서 추가 제출) 6) 부모의 사망, 기타사유에 해당하는 부모는 예외 적용함(말소자초본 추가 제출) 7) 검정고시 출신자는 지원 불가함 8) 농어촌학생 특별전형 지원자격 확인서 별첨 양식은 [우리대학 입학홈페이지 → 자료실 → 제출서류 서식]에서 한글파일 다운로드하여 작성 9) 졸업예정자의 경우 졸업 후 즉시 아래의 제출서류를 발급하여 본 대학 입학홍보팀에 제출하여야 함 (미제출시 입학(합격)이 취소됨) <p>1유형 고교졸업증명서, 본인 주민등록초본, 부/모 기준 주민등록 초본 각 1부</p> <p>2유형 고교졸업증명서, 본인 주민등록 초본 각 1부</p> <p>* 유의사항 : 농어촌전형 지원자는 고등학교 졸업예정자의 경우 졸업일까지 농어촌거주 및 고교재학 상태를 유지해야 하므로, 자격을 유지하지 않을 경우 입학(합격)을 취소함</p>	
<p>기초생활 수급자 및 차상위계층</p> <ul style="list-style-type: none"> • 고등학교 졸업(예정)자 또는 법령에 의하여 이와 동등 이상의 학력이 있다고 인정된 자로서 다음 중 어느 하나에 해당하는 자 <ol style="list-style-type: none"> 1. 「국민기초생활보장법」제2조 제1호 및 제2호에 따른 기초생활수급자로서 본인명의로 기초생활수급자증명서 제출이 가능한 자 2. 「국민기초생활보장법」제2조 제10호에 따른 차상위계층자로서 아래 중 하나에 해당하는 자 <ul style="list-style-type: none"> - 차상위건강보험본인부담금경감, 차상위장애수당, 차상위 자활 근로자, 차상위장애인연금부가급여, 한부모가족지원 사업 중 하나 이상의 급여를 받고 있는 가구의 학생 3. 「한부모가족지원법」 제5조 및 제5조의2에 따른 우선돌봄 차상위 가구의 학생 	<ul style="list-style-type: none"> • 학교생활기록부 : 1부 • 기초생활수급자 관련 증명서 1부 (관할 읍·면·동사무소 발행본, 본인이름) • 차상위계층 관련 증명서 1부 (읍·면·동사무소 또는 국민건강보험공단 발급만 인정, 본인이름) • 한부모가족 관련 증명서 1부 (읍·면·동사무소 발급만 인정, 본인이름) • 지원자 본인 명의로 증빙서류가 아닌 경우 가족관계 증명서 또는 주민등록등본 1부 제출 • 원서접수시작일 7일전부터 서류제출마감일까지 발급만 인정 	

전형명	지원자격		제출서류
외국인	부모 모두 외국인인 외국인(6호)	<ul style="list-style-type: none"> 부모 모두 외국인인 외국인 우리나라 고교과정과 상응하는 교육과정을 시작하기 전에 부모와 학생 모두가 외국국적을 취득한 외국인 	<ul style="list-style-type: none"> 입학지원서 : 1부(본교 양식) 자기소개서 : 1부(본교 양식) 고교 졸업(예정) 증명서 : 1부 고교 성적증명서 : 1부 * 외국소재학교 : 아포스티유(Apostille)확인서 or 영사확인 필요(교육부에서 인정하는 재외한국학교는 불필요) 외국국적증명서 사본(본인, 부모/여권사본 가능) 한국의 가족관계증명서에 해당하는 외국정부가 발급한 증명서 1부
	전 교육과정 이수자(7호)	<ul style="list-style-type: none"> 외국에서 우리나라 초·중등교육에 상응하는 교육과정을 전부 이수한 외국인 귀화허가를 받은 결혼이주민 	<ul style="list-style-type: none"> 입학지원서 : 1부(본교 양식) 자기소개서 : 1부(본교 양식) 고교 졸업(예정) 증명서 : 1부 초·중·고교 성적증명서 : 각 1부 * 외국소재학교 : 아포스티유(Apostille)확인서 or 영사확인 필요(교육부에서 인정하는 재외한국학교는 불필요) 출입국사실증명서 : 1부 사실증명발급신청위임장 : 1부 신분증 사본 : 1부

02 * 성적반영방법

모집시기	해당학과	성적반영 비율 및 점수
수시 정시 공동	<ul style="list-style-type: none"> 전체학과 (면접학과 제외) 	<ul style="list-style-type: none"> 전문대이상졸업전형 : 전적대학 전학년 평점평균 100%(1,000점) 농어촌/기초 및 차상위 : 학생부 100%(1,000점) <ul style="list-style-type: none"> - 반려동물보건의학과, 헤어뷰티학과는 출석 10%(100점) 가산점부여(출석에 따른 감점 없음) * 학생부 최우수 2개 학기 성적 반영 [고교 1~3학년1학기 중] (단, 간호학과는 3개 학기 성적 반영) 외국인 : 서류, 면접전형
	<ul style="list-style-type: none"> 간호학과 (전문대이상졸업전형) 항공서비스학과 	<ul style="list-style-type: none"> 전문대이상졸업전형 : 전적대학 전학년 평점평균 40%(400점) + 면접 60%(600점) 농어촌/기초 및 차상위 : 학생부 40%(400점) + 면접 60%(600점) <ul style="list-style-type: none"> * 학생부 최우수 2개 학기 성적 반영 [고교 1~3학년1학기 중] 외국인 : 서류, 면접전형
수시	<ul style="list-style-type: none"> 반려동물보건의학과 헤어뷰티학과 	<ul style="list-style-type: none"> 전문대이상졸업전형 : 전적대학 전학년 평점평균 40%(400점) + 면접 60%(600점) 농어촌/기초 및 차상위 : 학생부 40%(400점) + 면접 60%(600점) <ul style="list-style-type: none"> * 출석10%(100점) 가산점부여(출석에 따른 감점 없음) * 학생부 최우수 2개 학기 성적 반영 [고교 1~3학년1학기 중] (단, 반려동물보건의학과는 3개 학기 성적 반영) 외국인 : 서류, 면접전형

제출서류 유의사항

- 모든 서류는 원본제출을 원칙으로 하며, 관공서 발급 서류의 유효기간은 원서접수시작일 7일전부터 서류제출마감일까지 발급만 인정
- 개명자의 경우, 주민등록 초본 제출(미제출시 자격미달로 인한 불합격 처리는 본인책임)
- 학교생활기록부, 검정고시 성적 및 합격증명서 원본으로 제출하며, 주민등록번호 13자리를 모두 공개하여 제출 : 온라인 제공 동의자는 제출 제외
- 제출서류만으로 지원자격 확인이 불가능한 경우 추가서류 제출을 요구할 수 있음
- 외국어로 된 서류는 반드시 공증 받은 한글 번역본을 첨부하여 제출
- 외국소재 학교에서 발급받은 졸업(예정)증명서, 수료(재학)증명서, 성적증명서 제출 시 '아포스티유협약(2007.7.14.)에 따라 '아포스티유 확인서'를 지정된 기관(해당 학교 소재국에서 지정)에서 발급받아 제출 하여야 하며, 미가입국 지원자는 학교 소재국 한국영사관에서 '영사확인'을 받아 제출하여야 함. 또는 중국 내 학력 취득자는 중국 교육부 운영 학력인증센터 발행 '학력인증보고서'를 제출

4

세부 성적 반영 기준 안내

학교생활기록부 반영

01 ✱ 반영방법

학과	반영	학년별 반영비율					요소별 반영비율	비고
		1-1	1-2	2-1	2-2	3-1		
• 전체학과 (간호학과, 반려동물보건학과 제외)	전과목	최우수 2개 학기 100%					 교과성적 100%	이수단위, 석차등급 반영 ※ 반려동물보건학과, 헤어뷰티학과 출석 10%(100점) 가산점 부여 (출석에 따른 감점 없음)
		최우수 3개 학기 100%						

* 단, 원점수, 과목평균, 표준편차가 없는 과목/Z점수에 따른 석차등급을 부여할 수 없는 경우 제외

02 ✱ 학교생활기록부 제출여부

구분	제출여부
2016년 2월 ~ 2024년 2월 졸업예정자 중 학생부 온라인제공 동의자	제출 안함
2015년 2월 졸업자 및 이전 졸업자 2016년 2월 ~ 2024년 2월 졸업예정자 중 온라인제공 비동의자 및 비대상고 학생	제출해야 함

03 ✱ 내신성적 기준표

등급	최저비율	최고비율	환산점수 (1000점) 100%	환산점수 (700점) 70%	환산점수 (600점) 60%	환산점수 (400점) 40%	환산점수 (300점) 30%	환산점수 (200점) 20%	환산점수 (100점) 10%
1	0.00001	4.00000	1000점	700점	600점	400점	300점	200점	100점
2	4.00001	11.00000	965점	675.5점	579점	386점	289.5점	193점	96.5점
3	11.00001	23.00000	930점	651점	558점	372점	279점	186점	93점
4	23.00001	40.00000	895점	626.5점	537점	358점	268.5점	179점	89.5점
5	40.00001	60.00000	860점	602점	516점	344점	258점	172점	86점
6	60.00001	77.00000	825점	577.5점	495점	330점	247.5점	165점	82.5점
7	77.00001	89.00000	790점	553점	474점	316점	237점	158점	79점
8	89.00001	96.00000	755점	528.5점	453점	302점	226.5점	151점	75.5점
9	96.00001	100.00000	720점	504점	432점	288점	216점	144점	72점

04 *
검정고시 성적
반영 기준표

등급	취득평균 점수	반영점수(1000점) 100%	반영점수(400점) 40%	반영점수(300점) 30%
1	100.00~100.00	1000	400	300
2	98.00~99.99	965	386	289.5
3	94.00~97.99	930	372	279
4	90.00~93.99	895	358	268.5
5	85.00~89.99	860	344	258
6	80.00~84.99	825	330	247.5
7	70.00~79.99	790	316	237
8	65.00~69.99	755	302	226.5
9	60.00~64.99	720	288	216

05 *
출결 가산점
반영

반려동물보건학과,
헤어뷰티학과만 해당

㉠ 출결 상황에 따른 가산점 반영

- 결석일수에 따른 비례적 차감으로 총점(1,000점)의 10% 범위에서 가산점을 부여함
(단, 사고(무단) 결석, 지각, 조퇴, 결과만 반영하며, 지각, 조퇴, 결과의 경우는 3회를 합산하여 결석 1일로 산정)
- 차감에 의한 가산점 산출표

결석일수	0	1	2	3	4	5	6	7	8	9	10
가산점	100	95	90	85	80	75	70	65	60	55	50
결석일수	11	12	13	14	15	16	17	18	19	20	-
가산점	45	40	35	30	25	20	15	10	5	0	-

㉡ 검정고시 출결 가산점 반영

- 검정고시 대상자 : 검정고시 취득 점수에 의한 비례적 차감으로 총점(1,000점)의 10% 범위에서 가산점을 부여함

검정고시 취득점수	100 ~ 96.50	96.49 ~ 93.00	92.99 ~ 89.50	89.49 ~ 86.00	85.99 ~ 82.50	82.49 ~ 79.00	78.99 ~ 75.50	75.49 ~ 72.00	71.99 ~ 68.50	68.49 ~ 65.00	64.99 ~ 60.00
가산점	100	90	80	70	60	50	40	30	20	10	0

06 *
학교생활기록부
성적 산출 방법

1) 2008학년도 이후 졸업자

가. 학기별 석차등급 산출	$\frac{\sum(\text{과목별 등급} \times \text{과목별 이수단위})}{\sum \text{이수단위}}$	
나. 총 석차등급 산출	㉠ 전체학과 (간호학과, 반려동물보건학과 제외)	$\frac{\sum \text{최우수 2개 학기 석차등급}}{2}$
	㉡ 간호학과, 반려동물보건학과	$\frac{\sum \text{최우수 3개 학기 석차등급}}{3}$
다. 총 석차등급에 따른 등급별 최저점수 활용을 통한 학생부 성적 산출	$\text{최저점} + (\text{최고점} - \text{최저점}) \times \frac{9 - \text{총 석차등급}}{8}$	

2) 1998~2007학년도 졸업자

가. 과목별 계열석차 백분율 산출	동석차가 있는 경우	$\frac{\text{과목석차} + \frac{(\text{동석차} - 1)}{2}}{\text{계열별학생수}} \times 100$
	동석차가 없는 경우	$\frac{\text{과목 석차}}{\text{계열별 학생수}} \times 100$
나. 과목별 등급	과목별 계열석차 백분율에 해당하는 과목별 등급 부여 (내신성적 기준표)	
다. 학기별 석차등급 산출	$\frac{\sum(\text{과목별 등급} \times \text{과목별 이수단위})}{\sum \text{이수단위}}$	
라. 총 석차등급 산출	① 전체학과 (간호학과, 반려동물보건학과 제외)	$\frac{\sum \text{최우수 2개 학기 석차등급}}{2}$
	② 간호학과, 반려동물보건학과	$\frac{\sum \text{최우수 3개 학기 석차등급}}{3}$
마. 총 석차등급에 따른 등급별 최저 점수 활용을 통한 학생부 성적 산출	$\text{최저점} + (\text{최고점} - \text{최저점}) \times \frac{9 - \text{총 석차등급}}{8}$	

3) 1997학년도 이전 졸업자

가. 학기별 계열석차 백분율 산출	$\frac{\text{학기별 석차}}{\text{학기별 재적수}} \times 100$	
나. 학기별 석차등급	학기별 계열석차 백분율에 해당하는 학기별 등급 부여 (내신성적 기준표)	
다. 총 석차등급 산출	① 전체학과 (간호학과, 반려동물보건학과 제외)	$\frac{\sum \text{최우수 2개 학기 석차등급}}{2}$
	② 간호학과, 반려동물보건학과	$\frac{\sum \text{최우수 3개 학기 석차등급}}{3}$
라. 총 석차등급에 따른 등급별 최저점수 활용을 통한 학생부 성적 산출	$\text{최저점} + (\text{최고점} - \text{최저점}) \times \frac{9 - \text{총 석차등급}}{8}$	

※ 총 석차등급 소수점 여섯째자리에서 반올림하여 다섯째자리까지 사용함

4) 성취평가제 또는 석차등급이 없는 경우

성취평가제 전문교과 및 석차등급이 없는 경우 해당과목 Z값을 표준정규분포표를 기준으로 과목 등급으로 환산하여 우리대학 학교생활기록부 등급 산출 방법으로 반영

(단, 원점수, 과목평균, 표준편차가 없는 과목/Z점수에 따른 석차등급을 부여할 수 없는 경우 제외)

• 산출방법 : Z점수 산출 ⇒ 석차등급 산출로 적용

① Z점수 산출 : 과목별 원점수, 평균, 표준편차를 이용하여 표준점수(Z점수)를 산출하고 Z점수를 'Z점수 석차등급표'에 적용

$$Z = \frac{X - m}{\sigma} \Rightarrow (X: \text{원점수}, m: \text{평균}, \sigma: \text{표준편차})$$

※ Z점수는 소수점 셋째자리에서 반올림하여 둘째자리까지 적용함

㉔ 석차등급 산출 : Z점수에 따른 석차등급에 따라 적용

석차등급	Z점수	석차등급	Z점수
1등급	1.76 ~ 3.00	6등급	-0.73 ~ -0.26
2등급	1.23 ~ 1.75	7등급	-1.22 ~ -0.74
3등급	0.74 ~ 1.22	8등급	-1.75 ~ -1.23
4등급	0.26 ~ 0.73	9등급	-3.00 ~ -1.76
5등급	-0.25 ~ 0.25		

5) 검정고시 성적 산출 방법

수시-정시	검정고시 전과목 취득 평균점수 적용	$\frac{\sum \text{과목별 성적}}{\text{과목수}}$
	취득 평균 점수를 다음공식에 적용하여 성적 반영 기준점으로 산출	$9 - (8 \times \frac{\text{검정고시 반영점수} - \text{최저점}}{\text{최고점} - \text{최저점}})$

* 소수점 셋째자리 반올림하여 둘째자리로 절사

07 * 학교생활기록부 및 검정고시 온라인제공 동의 안내

구분	학교생활기록부 제공 방법
개요	대입전형자료 온라인제공에 동의한 자에 한하여 대입전형용 학생부 전산자료를 요청 (자료제공 기관 : 한국교육학술정보원)
제공대상	<ul style="list-style-type: none"> 2016년 2월 졸업자 ~ 2024년 2월 졸업예정자 중 온라인 제공 대상고교 출신자(교육과정 등의 이유로 일부 학교는 제외) 조기졸업자 및 조기졸업예정자 포함 온라인제공 비동의자, 온라인제공 비대상고교 출신자 및 2015년 이전 졸업자는 우리대학에 "학생부 사본(원본대조필)을 반드시 제출"하여야 함(학생부 사본으로 제출한 자료에 대하여 추후 위·변조 사실이 발견될 경우 입학이 취소될 수 있음) 서류 미제출시는 서류 미제출자로 처리하며, 입학사정에서 제외됨
동의방법	<p>인터넷 원서접수 시 인터넷 창의 안내에 따라 동의 여부 표시</p> <p>* 온라인제공 비동의자 및 비대상고교 출신자는 학교생활기록부 사본(원본대조필)을 우리대학에 반드시 제출하여야 함</p>

검정고시 온라인 제공사항

- 대입전형자료 온라인 자료 제공 범위 : 2015년 1회차 시험 ~ 2023년 2회차 시험 까지
 - * 단, 2024학년도 수시전형에서는 2015년 1회차 시험부터 2023년 1회차 시험까지의 자료만 제공
- 대입전형자료 온라인 제공 신청 기간 : 수시 2023.9.4.(월) ~ 2023.12.1.(금) / 정시 2023.12.25.(월) ~ 2024.2.29.(목)
- 대입전형자료 온라인 제공 신청 방법 : 각 시도교육청 나이스 대국민서비스 검정고시 대입전형홈페이지(www.neis.go.kr)에서 본인의 고졸 검정고시 합격 및 성적자료를 확인하고, 온라인 제출 신청을 해야 함
- 대학원서접수시스템에서, 원서 작성 시 나이스 대국민서비스 검정고시 대입전형홈페이지(www.neis.go.kr)에서 온라인 제출 신청한 지원자는 "제공 동의 확인 번호"를 확인하여 입력해야 함
- 대입전형자료 온라인 제공에 동의하지 않은 지원자와 온라인 자료제공 범위 내 대상자가 아닌 경우는 원서접수 시 반드시 해당 증명서를 제출해야 함

대학수학능력시험 반영방법 : 수시모집에서는 반영하지 않음

01 *
대학수학능력
시험 성적
영역별 반영
비율

전형 구분	전형명	모집단위	접수 활용 지표	반영 영역 수	국어	영어	수학	한국사	탐구영역	비고 (세부 반영방법)
									사회/과학/ 직업(선택가능)	
일반 전형 (수능)	일반 전형	• 전체학과 (간호학과, 반려동물보건학과, 항공서비스학과 제외)	백분위	2	50	50	50	-	50	최우수 2개영역 반영 * 탐구영역 선택한 경우 응시과목 중 최우수 1개 과목만 적용 [총 2개영역 반영]
		• 간호학과 • 반려동물보건학과	백분위	3	33.3	33.3	33.3	-	33.3	국어, 수학, 영어영역 중 최우수 2개영역, 탐구영역 중 최우수 1개 과목만 적용 [총 3개영역 반영]
		• 항공서비스학과	백분위	2	50	50	-	-	-	국어, 영어 반영 [총 2개 영역 반영]

1) 영어 영역: 각 등급에 해당되는 원점수 구간의 "평균값"을 산출하여 "백분위 환산점수"로 반영

등급	1	2	3	4	5	6	7	8	9
환산점수	95	84.5	74.5	64.5	54.5	44.5	34.5	24.5	14.5

2) 수능점수(700점 기준 환산) 산출방법

"김경인" 학생 성적 예시		국어 90점 / 수학 85점 / 영어 3등급(74.5점) / 과탐 95점
• 전체학과 (간호학과, 반려동물보건학과, 항공서비스학과 제외)	최우수 2개 영역	국어 90점, 과탐 95점 적용 ⇒ (90점+95점)×700/200=647.5점
• 간호학과 • 반려동물보건학과	최우수 3개 영역	국어 90점, 수학 85점, 과탐 95점 적용 ⇒ (국어 90점+수학 85점+과탐 95점) × 700/300 = 630점
• 항공서비스학과	국어, 영어 영역	국어 90점, 영어 74.5점 적용 ⇒ (90점+74.5점)×400/200=329점

* 대학수학능력시험을 응시하지 않은 경우에는 0점을 부여함

- 종전 대학수학능력시험 성적 활용 : 반영하지 않음
- 영역별 가중치, 최저학력기준 : 없음

02 *
성적 사정방법

구분	사정 및 처리기준
합격자 사정원칙	가. 전형별, 학과별 지원자 중에서 총점 순위에 따라 모집인원의 100% 선발 나. 면접 미응시자는 불합격 처리함
기타 성적처리	가. 외국고등학교 출신자, 학교생활기록부 성적이 없는 자는 수시모집에 지원할 수 없음 ▶ 고등학교졸업학력 검정고시 출신자는 예외 ▶ 외국고등학교 출신자는 2024학년도 대학수학능력시험 응시 후 정시모집에 지원가능 (대입수능점수로 내신 및 수능성적 산출) (내신성적 기준표 석차등급 및 반영점수 : 100-(수능 전과목 백분위 점수 합/수능응시 과목수) 나. 석차, 재적수, 이수단위가 없는 교과목은 입력대상에서 제외함 다. 성적이 없는 학기는 최저등급으로 반영하여 처리함 라. 대학수학능력시험을 응시하지 않은 경우에는 0점을 부여함

03 *
동점자
처리기준

모집시기	전형구분	모집단위	순위 기준(소수점 5자리까지)
수시 · 정시 (학생부위주)	전체 전형	<ul style="list-style-type: none"> 전체학과 간호학과, 반려동물보건학과, 항공서비스학과, 헤어뷰티학과 제외 	1순위 : 학생부 성적 전체 석차등급 상위자
			2순위 : 최우수 학기 학생부 성적 석차등급 상위자
			3순위 : 두 번째 우수한 학기 학생부 성적 석차등급 상위자
			4순위 : 최우수와 두 번째 우수한 학기 이수단위의 합 상위자
			5순위 : 전체학기(1학년 1학기부터 3학년 1학기까지) 이수단위의 합 상위자
		간호학과	1순위 : 학생부 성적 전체 석차등급 상위자
			2순위 : 최우수 학기 학생부 성적 석차등급 상위자
			3순위 : 두 번째 우수한 학기 학생부 성적 석차등급 상위자
			4순위 : 세 번째 우수한 학기 학생부 성적 석차등급 상위자
			5순위 : 최우수, 두 번째, 세 번째 우수한 학기 이수단위의 합 상위자
			6순위 : 전체학기(1학년 1학기부터 3학년 1학기까지) 이수단위의 합 상위자
		반려동물보건학과	1순위 : 학생부 성적 전체 석차등급 상위자
2순위 : 최우수 학기 학생부 성적 석차등급 상위자			
3순위 : 두 번째 우수한 학기 학생부 성적 석차등급 상위자			
4순위 : 세 번째 우수한 학기 학생부 성적 석차등급 상위자			
5순위 : 최우수, 두 번째, 세 번째 우수한 학기 이수단위의 합 상위자			
6순위 : 전체학기(1학년 1학기부터 3학년 1학기까지) 이수단위의 합 상위자			
7순위 : 면접점수 상위자(총점 동점자의 경우)			
8순위 : 면접고사 평가영역 중 ①기초소양 ②태도영역 평가점수 순으로 평가점수 상위자			
항공서비스학과 · 헤어뷰티학과	1순위 : 학생부 성적 전체 석차등급 상위자		
	2순위 : 최우수 학기 학생부 성적 석차등급 상위자		
	3순위 : 두 번째 우수한 학기 학생부 성적 석차등급 상위자		
	4순위 : 최우수와 두 번째 우수한 학기 이수단위의 합 상위자		
	5순위 : 전체학기(1학년 1학기부터 3학년 1학기까지) 이수단위의 합 상위자		
	6순위 : 면접점수 상위자(총점 동점자의 경우)		
	7순위 : 면접고사 평가영역 중 ①기초소양 ②태도영역 평가점수 순으로 평가점수 상위자		
정시	일반 전형 (수능 위주)	<ul style="list-style-type: none"> 전체학과 간호학과, 반려동물보건학과, 항공서비스학과 제외 	1순위 : 수능 성적 상위자
			2순위 : 학생부 성적 전체 석차등급 상위자
			3순위 : 최우수 학기 학생부 성적 석차등급 상위자
			4순위 : 두 번째 우수한 학기 학생부 성적 석차등급 상위자
			5순위 : 최우수와 두 번째 우수한 학기 이수단위의 합 상위자
			6순위 : 전체학기(1학년 1학기부터 3학년 1학기까지) 이수단위의 합 상위자
	간호학과 · 반려동물보건학과	1순위 : 수능 성적 상위자	
		2순위 : 학생부 성적 전체 석차등급 상위자	
		3순위 : 최우수 학기 학생부 성적 석차등급 상위자	
		4순위 : 두 번째 우수한 학기 학생부 성적 석차등급 상위자	
		5순위 : 세 번째 우수한 학기 학생부 성적 석차등급 상위자	
		6순위 : 최우수, 두 번째, 세 번째 우수한 학기 이수단위의 합 상위자	
항공서비스학과	1순위 : 수능 성적 상위자		
	2순위 : 면접고사 평가점수 상위자		
	3순위 : 수능 성적 중 언어, 외국어영역 성적순으로 상위자		
	4순위 : 면접고사 평가영역 중 ①기초소양 ②태도영역 평가점수 순으로 평가점수 상위자		

* 정시 학생부위주 동점자기준은 수시 순위 기준과 동일하게 적용함

가. 상기사항 이외로 발생된 동점자 처리기준

모집시기	구분	순위 기준(소수점 5자리까지)
수시 정시	학생생활기록부 동점자	1순위 : 최종학년 국어, 영어, 수학 평균석차등급 상위자 ※ 검정고시자와 환산점수가 동일한 경우 정규고교 교육과정 이수자를 상위자로 처리함
	검정고시 동점자	1순위 : 전 과목 취득평균점수 상위자 ※ 학생생활기록부와 환산점수가 동일한 경우 정규고교 교육과정 이수자를 상위자로 처리함
		2순위 : 국어, 영어, 수학 과목순 성적 상위자
		3순위 : 자연과학·공학계열 과학 과목 성적 상위자, 인문사회·예체능계열 사회 과목 성적 상위자 ※ 등록금 계열 구분 참조(55p)
	전문대이상 졸업전형 동점자	1순위 : 평점평균이 동일한 경우 총 이수학점이 높은자
		2순위 : 이수학점이 동일한 경우 최종학기 평점평균이 높은자 - 평점평균이 있는 정규학기만 인정(계절학기 제외) - 최종 직전학기 성적이 'P'인 경우 직전학기 평점평균으로 인정 - 2개 학위취득자의 경우 최종취득학위 최종학기 평점평균으로 인정
전문대이상 졸업전형 동점자 (면접학과)	1순위, 2순위는 [전문대이상졸업전형 동점자 처리기준]과 동일 3순위 : 면접고사 평가점수 상위자 4순위 : 면접고사 평가영역 중 ①기초소양 ②태도영역 평가점수 순으로 평가점수 상위자	

나. 위 순위 기준 이외 동점자가 계속 발생하는 경우 본 대학 입학전형관리위원회에서 심의하여 선발함

5

면접고사 안내

대면 면접고사는 전염병 대응단계에 따라 변동 가능성 있음

구분		면접고사 안내	
대상 학과		· 간호학과(전문대이상졸업전형), 항공서비스학과 수시, 정시 면접 · 반려동물보건학과, 헤어뷰티학과 수시만 면접	
일정	수시 1차	2023.10.12.(목) ~ 10.15.(일)	· 학과별 면접일정은 원서접수 마감 후 입학홈페이지 공지사항에 공지함 · 면접예약 시스템을 통해 신청가능
	수시 2차	2023.11.30.(목) ~ 12.03.(일)	
	정시	2024.01.25.(목) ~ 2024.01.27.(토)	
준비물		신분증(학생증, 주민등록증, 운전면허증, 여권 중 1가지)	
평가 기준	수시	· 반려동물보건학과 · 헤어뷰티학과 · 항공서비스학과	- 면접 60%(600점) + 학생부성적 40%(400점) * 반려동물보건학과와 헤어뷰티과는 출석 10%(100점) 가산점부여(출석에 따른 감점 없음)
		· 간호학과 (전문대이상졸업전형)	- 면접 60%(600점) + 서류 40%(400점)
	정시	· 항공서비스학과	- 일반전형(수능) : 면접 60%(600점) + 수능 40%(400점) 농어촌/기초맞차상위 : 면접 60%(600점) + 학생부 40%(400점)
		· 간호학과 (전문대이상졸업전형)	- 면접 60%(600점) + 학생부 40%(400점)

경인여자대학교 면접 예상 질문

학과명	면접반영비율	예상질문	비고
간호학과 (전문대이상졸업전형)	60%	1. 자신에 대한 간단한 소개(성격, 가치관, 재능 등) 2. 간호학과 지원 동기 3. 대학생활 중 본인의 목표 4. 자신의 장점과 단점(간호사의 역할과 관련하여) 5. 졸업 후 진로에 대한 생각 6. 대학과 학과에 바라는 점	· 학생 5인 집단 면접 · 면접시간 : 10분 이내 · 면접 복장 : 학생신분에 적합한 복장 (편안하고 단정한 복장 또는 교복)
반려동물보건학과 * 수시만 면접 시행	60%	1. 적성, 취미, 재능 등 간단한 자기소개 2. 동물보건사 제도에 대해 아는 대로 설명하시오 3. 반려동물 보건과 지원동기 4. 동물보건, 미용, 훈련 분야 등 장래 희망 및 취업계획 5. 유기동물 안락사에 대한 본인의 생각 6. 현재 키우는 반려동물이 있는 경우 품종과 특징 (없는 경우 키우기 희망하는 반려동물과 그 이유)	· 학생 5인 집단 면접 · 면접시간 : 10분 이내 · 면접 복장 : 학생신분에 적합한 복장 (편안하고 단정한 복장 또는 교복)
항공서비스학과	60%	1. 적성, 취미, 재능 등 간단한 자기소개 2. 항공서비스학과 지원동기 3. 대학생활에서 원하는 것 4. 본인의 장점과 단점 5. 해외취업에 대한 관심 6. 대학에 바라는 점	· 학생 5인 집단 면접 · 면접시간 : 10분 이내 · 면접 복장 : 학생신분에 적합한 복장 상의(흰색블라우스) 하의(스커트)또는 교복(상·하의) 착용 머리(긴머리 경우 하나로 묶음, 쪽머리) 신발(가급적 부츠 또는 워커는 피하기)
헤어뷰티학과 * 수시만 면접 시행	60%	1. 적성, 취미, 재능 등 간단한 자기소개 2. 헤어뷰티학과 지원동기 3. 장래희망 및 졸업 후 취업계획 4. 꿈꾸는 대학생활 5. 대학에 바라는 점	· 학생 5인 집단 면접 · 면접시간 : 10분 이내 · 면접 복장 : 학생신분에 적합한 복장 (편안하고 단정한 복장 또는 교복)

* 면접 예상 질문은 예고없이 변경될 수 있음

6

전형료 안내

	구분	전형료	면접고사료
수시·정시 공통	· 전체학과(면접학과 제외)	30,000원	-
	· 간호학과(전문대이상졸업전형) · 항공서비스학과	30,000원	15,000원
	· 외국인	50,000원	-
수시	· 반려동물보건학과 · 헤어뷰티학과	30,000원	15,000원

비고

- 접수 후 원서기재사항 변경 및 전형료는 반환되지 않음
- 고등교육법 시행령 제42조의3에 따라 전형료를 납부한 후 천재지변, 질병, 기타 사고 등 수험생의 귀책이 아닌 사유로 전형에 응시할 수 없는 등의 경우에는 전형료 환불 신청서 및 증빙서류를 제출하여 심의를 거친 후 해당 전형료의 일부 또는 전액을 환불할 수 있음
- 전형료에는 인터넷 원서접수 수수료 5,000원이 포함된 금액임
- 외국인은 대학 방문접수만 가능
- 전형료 면제는 정원의 특별전형 중 기초생활수급자 및 차상위 계층전형 지원자만 해당됨(단, 인터넷 원서접수 수수료는 본인 부담임)

7

합격자 발표 및 등록 안내

01 *
합격자 발표 및
등록기간

모집시기	합격자 발표	합격자 등록(예치금 납부)	최종 등록기간	발표방법
수시1차	2023.11.06.(월)	2023.12.18.(월) ~ 12.21.(목) * 수시모집 합격자에만 해당	2024.02.07.(수) ~ 02.13.(화) * 수시, 정시 합격자 해당	우리대학 입학 홈페이지
수시2차	2023.12.15.(금)			
정시	2024.02.06.(화)	-		

02 *
등록(입학)
포기 및 등록금
(예치금) 환불

가. 등록포기 및 환불절차

세부내역 홈페이지 별도 공지 예정

나. 등록금 환불

- ▶ 등록포기 온라인 신청기한 : 2024. 02. 29.(목) 오전 11:00까지(토·일요일·공휴일은 반환 신청을 받지 않음)
- 마감 이후 입학포기 신청은 접수하지 않으며, 환불 신청만 가능함
 - 환불 신청은 2024.03.04.(월)부터 해당학과에 방문 접수하여야 하며 등록금 반환규정에 따라 아래와 같이 반환되며 자퇴 처리됨

다. 등록금 반환은 "대학 등록금에 관한 규칙"에 따름

반환사유 발생일	반환금액
학기 개시일부터 30일까지	수업료의 6분의 5 해당액
학기 개시일에서 30일이 지난 날부터 60일까지	수업료의 3분의 2 해당액
학기 개시일에서 60일이 지난 날부터 90일까지	수업료의 2분의 1 해당액
학기 개시일에서 90일이 지난 날	반환하지 않음

03 *

신입생 등록금

2023학년도 신입생,
1개 학기 기준

구분		등록금(원)
공업계열	소프트웨어융합학과	3,609,000
	영상방송학과	3,796,500
인문사회계열	아동보육학과, 아동미술보육학과	3,525,000
	사회복지학과, 경영학과, MD상품기획비즈니스학과, 국제통상학과, 관광외국어학과	3,034,000
	유아교육학과	3,294,000
	항공서비스학과, 방송크리에이터학과, 호텔관광경영학과	3,124,000
	세무회계학과	3,012,000
	간호학과	3,703,500
자연과학계열	보건의료행정학과, 보건환경학과	3,609,000
	호텔조리베이커리학과	3,631,000
	식품영양학과	3,514,000
	패션디자인학과, 반려동물보건학과	3,631,000
예체능계열	광고디자인학과, 스포츠헬스케어학과	3,796,500
	뷰티스킨케어학과, I Belle 헤어뷰티학과	3,681,000

* 비교 : 내국인 기준

* 2024학년도 신입생 등록금 확정금액은 등록기간에 최종공지 예정

04 *

기타 안내사항

- 수시 정원 내 미충원 인원은 차수(1,2차), 전형(일반고·특성학교) 간 교차충원 가능
- 우리 대학은 기독교 정신에 입각하여 교육하는 대학으로 재학기간 중 예배 및 기독교관련 과목을 필수로 이수 해야함
- 우리 대학은 신체적, 정신적, 인종적 차이에 대하여 차별과 불이익 없이 투명하고, 공정한 선발 절차에 따라 신입생을 선발함
- 우리 대학은 장애학생 지원자에 대하여 차별하지 않으며, 지원이 필요한 학생은 장애학생지원센터(032-540-0072)로 문의 바람

8

지원자 유의사항

구분	내용
<p>원서 접수 유의사항</p>	<ol style="list-style-type: none"> 모집기간별 학과 간 복수지원 최대 2회 가능/ 단, 동일학과 전형 간 복수지원 불가(전문대학은 수시6회 지원제한에 해당없음) 수시1차 합격 여부와 상관없이 수시2차 중복지원 가능함(타 대학지원자 포함) 접수 완료된(전형료 결제 완료된) 입학원서는 기재사항 변경 및 환불이 불가하며, 제출된 서류는 일체 반환하지 않음 입학원서의 모든 사항은 정확하게 입력하여야 하며 입력 내용의 누락·오기 및 구비서류미비 등의 사유로 수험생에게 불이익이 발생할 경우 본 대학교에서는 책임을 지지 않음 원서접수 후에 제출한 서류가 사실과 다르게 임의로 정정 또는 변조된 사실이 확인되거나 기타 부정한 방법으로 합격 또는 입학한 사실이 확인될 경우에는 입학한 후라도 합격 또는 입학을 취소함 면접에 결사하거나 부정행위를 하는 경우에는 불합격으로 처리함 전형에 합격하여 등록을 마친 자라도 학력조회결과 지원자격 미달 허위사실이 확인되면 입학(합격)허가를 취소함 농어촌전형 지원자는 고등학교 졸업예정자의 경우 졸업일까지 농어촌거주 및 고교재학 상태를 유지해야 하므로, 자격을 유지하지 않을 경우 입학(합격)허가를 취소함 전형기간 및 미등록충원 시 연락이 가능하도록 수험생과 보호자가 항상 대기하여야 하며, 연락두절 및 연락처 오류 기재 등으로 합격통지를 할 수 없는 경우에는 미등록 충원대상에서 제외하고 이에 대한 책임은 수험생 본인에게 있음 해당 전형에 따른 서류를 제출기한일까지 제출하지 않을 경우 서류 미제출로 불합격 처리되며 서류 미제출로 인하여 불이익을 받지 않도록 유의 바람 입학원서의 지연 도착, 첨부 서류 및 기재사항의 미비, 주소불명 등으로 인하여 발생하는 불이익은 학교가 책임지지 않음 본 모집요강에 명시되지 않은 사항은 본 대학교의 학칙, 관련 규정, 입학 사정원칙 및 입학전형관리위원회 심의결과에 의거하여 처리함
<p>합격자 발표 및 합격자 등록 유의사항</p>	<ol style="list-style-type: none"> 발표방법 <ol style="list-style-type: none"> 본 대학교의 홈페이지에 합격자를 발표하며 별도의 개별통지는 하지 않음. 최종 합격 여부는 반드시 본교 입학홈페이지(http://start.kiwu.ac.kr)에서 직접 확인하여야 하며, 미확인으로 인하여 발생하는 불이익은 수험생 본인이 책임져야 함 예비합격자는 최초 합격자 발표 시 모집단위별로 적정인원을 예비순위와 함께 발표할 수 있음 합격통지서는 본교 입학홈페이지에서 본인이 직접 출력함(본교에서 별도로 교부하지 않음) 추가합격자 발표 및 등록 <ol style="list-style-type: none"> 1차 추가 합격자 등록이 종료된 이후에는 입학전형 성적순위에 따라 미등록 충원을 실시하며, 이때부터는 추가 합격자를 별도로 발표하지 아니하고 해당자에게 직접 전화 통보함 추가합격 통보 시 등록포기 의사를 밝힌 경우, 입학허가가 취소되며 반복할 수 없음 (※ 본인에게 연락이 안 될 경우 가족에게 연락하여 등록의사를 확인하며 반복할 수 없음) 미등록 충원 시에는 본교에서 전화로 개별 통보하므로, 이 기간 중에는 추가 합격에 관한 연락이 가능하도록 항상 대기하여야 함(반드시 휴대폰 지참, 해외로 부재 시 로밍바람) 입학원서에 기재한 연락처(주소 및 전화번호 등)의 오류, 미기재 또는 연락 두절로 인하여 3회 이상 합격통보가 되지 아니할 경우 미등록 충원대상에서 제외하며 이에 대한 책임은 수험생 본인에게 있음 등록 시 유의사항 <ol style="list-style-type: none"> 지정된 등록마감일까지 등록을 하지 않으면 합격을 취소함 수시모집 합격자는 총 등록금액 중 10%이내에 해당하는 예치금(300,000원)을 해당 모집시기별로 예치금 납부일자에 등록하고 나머지 등록금은 정시모집 등록기간에 최종 등록하여야 함 예치금만 납부하고 나머지 금액을 납부하지 않은 경우에는 미등록으로 인하여 불합격으로 처리됨 등록방법에 관한 자세한 사항은 합격자 등록 안내문을 통하여 공지할 예정이며, 미확인으로 인하여 발생하는 불이익은 수험생 본인이 책임져야 함
<p>대학입학 지원방법 및 이중등록위반 유의사항</p>	<ol style="list-style-type: none"> 수시모집 등록에서 이중등록자(예치금 납부자 포함)가 있는 경우 등록기간 내에 포기하지 않으면 이중등록 위반으로 모든 입학이 무효 처리 됨 수시모집 합격자(최초합격자 뿐만 아니라 충원합격자(충원합격자 본인의 등록의사 및 등록여부와 상관없이 수시모집 합격자가 됨))는 등록 여부와 관계없이 모든 대학(전문대학, 산업대학 포함)의 정시모집 및 추가모집에 지원할 수 없으며, 이를 위반한 경우 정시 지원이 취소됨 (※ 예비합격후보자 중 충원합격자는 본인의 등록의사 및 등록여부와 상관없이 정시 및 추가모집에 지원 금지) 입학 학기가 서로 같은 2개 이상의 대학에 합격한 자는 최종 하나의 대학에 등록 하여야 하며, 이를 위반한 경우에는 모든 대학의 입학이 무효 처리 됨. 정시모집 최종 등록마감 이후 입학 학기가 같은 모든 대학 신입생의 지원, 합격, 등록 상황을 전산 검색하여 복수지원 금지 및 이중등록 금지 위반자에 대해서는 입학을 무효 처리함

FAQ

자주 묻는 질문

Q.01 | 수시1차 지원 후 2차 또는 정시모집에 지원가능한가요?



A01 * 수시1차 모집에 지원한 자는 합격여부와 상관없이 수시2차 모집에 지원가능하며, 오히려 합격률을 높일 수 있는 전략으로 활용하시기 바랍니다.

※ 단, 수시모집에서 합격(총원합격포함)한 후 정시모집에는 지원 불가능합니다.(불합격 처리됨)

Q.02 | 복수지원 가능한가요?



A02 * 학과 간 2개과 복수지원 가능합니다.

※ 단, 같은 과 정원내·정원외 전형 간 복수지원 불가함

Q.03 | 일반전형과 특별전형의 차이는 무엇인가요?



A03 * 일반전형은 일반고와 특성화고 구분 없이 학생을 선발하며, 특별전형은 일반고, 특성화고, 고른기회로 나누어 학생을 선발합니다.

일반전형을 중심으로 학생을 선발하는 학과와 특별전형을 중심으로 학생을 선발하는 학과가 나뉘어져 있으므로, 자신이 희망하는 학과의 올바른 입학전형을 확인하신 후 지원하시기 바랍니다.

Q.04 | 학생부 성적 반영 시 성적이 없는(등급으로 표기된) 교과목은 반영되나요?



A04 * 학생부에 성적이 반영되는 과목 모두가 반영됩니다.

※ 단, 과목이 등급 및 성취도만 표기된 경우는 반영하지 않으며, 석차등급이 있는 경우는 반영됩니다.

Q.05 | 원서접수 후 학과, 전형 변경이 가능한가요?



A05 * 원서접수 후에는 지원학과 또는 전형 변경이 불가능합니다. 따라서 원서접수 시 신중하게 결정하셔서 지원하셔야합니다.

Q.06 | 전과제도에 대하여 궁금합니다.



A06 * 전과는 학칙(제26조)에 의하여 "1학년 1학기를 이수한 자로서 재학기간 중 1회에 한하여 허가할 수 있다"고 규정되어 있습니다.

Q.07 | 면접은 어떤 방식인가요?



A07 * 학과별로 차이는 있으나, 면접관 4~5명과 학생 4~5명의 집단면접 방식이며 입학홈페이지에 공지되어있는 면접질문 위주로 면접 시행합니다.

※ 내신등급이 낮은 학생이 면접에 자신있다면 면접학과를 지원하는 것도 합격률을 높일 수 있는 방법입니다.

※ 감염병 대응 단계에 따라 면접고사는 변경될 수 있으면 자세한 방법은 추후 공지 예정입니다.

어디에서나 가까운 경인여대



KIWU

인천1호선
계양역(경인여대역)

서울역에서
40분
공항철도

일산에서
20분
광역버스

신촌, 홍대에서
40분
지하철

강남에서
50분
광역버스

인천 유일의 기독교 여자전문대학교
경인여자대학교



오늘, 경인은
더 넓은 세계로 가는 길

경인여자대학교

(21041) 인천광역시 계양구 계양산로 63(계산동 548-4) 경인여자대학교 입학홍보팀(본관1층)

☎ 입학문의 032-540-0031~33, 36 / 0441~442 🗣 카카오톡 입학상담 📺 경인여자대학교 공식채널